BLICKFELD

Vereinszeitung des **TC Blau-Gelb Eigen e.V.**

29. Jahrgang ı Nr. 1/2020

+++ Michael Amft zum 1. Vorsitzenden wiedergewählt +++

+++ Coronavirus stoppt den Spielbetrieb +++

Jecke blau-gelbe Weiber

50 Jahre Blau-Gelb

Winterrunde abgebrochen

Fit trotz Coronakrise

WWW.BLAU-GELB-EIGEN.DE

TENNIS-CLUB BLAU-GELB EIGEN e.V. BOTTROP

Ihr nächstes Auto? Ein Elektroauto!

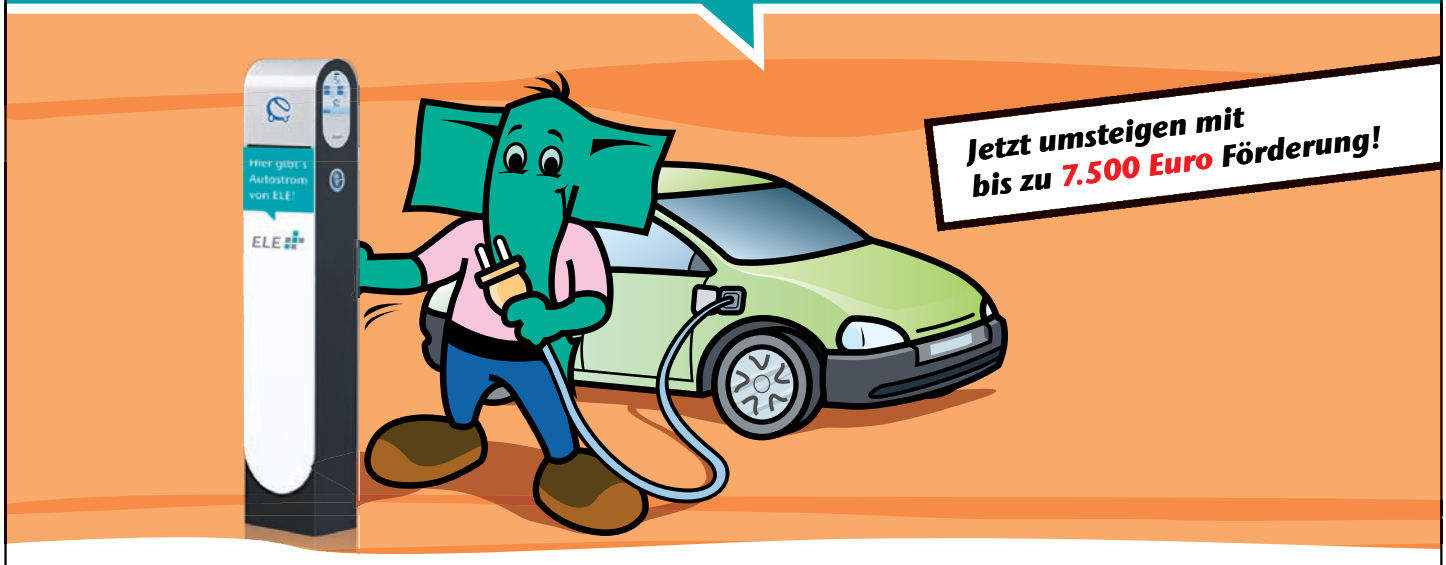

Günstiger Autostrom • Innovative Ladetechnik • Starke Förderzuschüsse

Starten Sie durch in die Zukunft! ELE unterstützt Ihren Umstieg auf ein Elektroauto mit extragünstigen Autostrom-Tarifen und innovativer Ladetechnik, z. B. für Ihre eigene Stromtankstelle. Dazu gibt´s starke Neuwagen-Förderungen: von ELE und dem Land NRW bis zu 1.500 Euro für die Anschaffung neuer ELE Ladetechnik, vom Staat bis zu 6.000 Euro Kaufprämie. Alle Infos unter www.ele.de/e-mobility.

ELE

feiern Sie mit uns... ● feiern Sie mit uns...

Berger & Franz
Meisterbetrieb

50

Lassen Sie sich durch unsere 50-jährige Kundendienst-Erfahrung optimal beraten!

Feiern Sie mit uns unser 50. Jubiläum.

Noch immer günstig wie am ersten Tag!

- Jubiläumspreise -

Wir freuen uns auf Ihren Besuch.

Öffz: Mo.-Fr. 9-13 Uhr und 15-18 Uhr • Sa. 9-14 Uhr
Kostenlose Anlieferung. Verkauf u. Reparatur sämtl. Wasch-, Trockenautom., Geschirrspüler, E-Herde, Mikrowellen u. Kühlgeräte preiswert u. m. Garantie
Sterkrader Str. 208-210 • Bottrop • Tel. 0 20 41 / 5 28 43

feiern Sie mit uns... ● feiern Sie mit uns...

GRUSSWORT

Liebe Vereinsmitglieder,

trotz der schwierigen Zeit hat es sich unser Redaktionsteam um Monika Stratmann nicht nehmen lassen, uns für die anstehende Saison eine neue Ausgabe unseres „Blickfeld´s“ zu gestalten. Vielen Dank Euch Allen, das war nicht selbstverständlich.

Die Corona-Pandemie hält Deutschland nach wie vor fest im Griff und es ist zu erwarten, dass das öffentliche Leben noch lange mehr oder weniger starken Einschränkungen unterworfen sein wird. Naturgemäß bleibt davon auch der Sport nicht verschont, so dass auch unser Vereinsleben nicht wie gewohnt ablaufen kann.

Die jährliche Mitgliederversammlung konnten wir am 8. März noch gemeinsam in unserem Clubhaus durchführen und dann war ab dem 17. März alles neu für uns. Die Saisoneröffnung musste ersatzlos entfallen und aufgrund der Schließung aller öffentlichen- und privaten Sportanlagen, durch das Kontaktverbot, ist es uns nicht möglich gewesen, unsere Anlage für den Spielbetrieb zu öffnen.

Ob, und welche weiteren, Veranstaltungen im Laufe des Jahres stattfinden können, ist noch offen. Hoffen wir das Beste.
Da unser schöner Tennissport als Individualsport im Freien ausgeübt werden kann, hoffen wir, dass wir in naher Zukunft, sobald diverse Lockerungen hinsichtlich des Umgangs mit der CoVid-19-Pandemie beschlossen werden, wieder aktiv sein dürfen.
Sicherlich wird das nur unter gewissen Bedingungen geschehen können und ich bitte alle Mitglieder, mit den zukünftig notwendigen Vorgaben für unser gemeinsames Miteinander hoch seriös umzugehen!

Bezogen auf die konkrete Situation des TC Blau-Gelb Eigen e.V. wird der Vorstand, sobald eine Öffnung der Anlage für den Spielbetrieb möglich ist, die geltenden Verhaltensregeln in einer Nutzungsordnung zusammenfassen, und auf unserer Anlage sowie auf der Vereins-Homepage veröffentlichen.
Ich wünsche mir, dass wir uns so schnell wie möglich auf unserer Anlage gesund wiedersehen.

Nun aber viel Spaß beim Lesen

Michael Amft
1. Vorsitzender

INHALTSVERZEICHNIS

Seite 4 – 5
Jahreshauptversammlung

Seite 6
Medenspiele 2020

Seite 7
Jugend

Seite 8 – 9
Winterhallenrunde 2019/2020

Seite 10 – 11
Collage 1:
WIR in Zeiten von Corona

Seite 12 – 13
Collage 2:
WIR in Zeiten von Corona

Seite 14
Laubaktion
Karneval

Seite 15
Impressum

GENERALVOLLVERSAMMLUNG

Die diesjährige Jahreshauptversammlung wurde am 8. März im Clubhaus abgehalten. Michael Amft begrüßte als 1. Vorsitzender die Mitglieder und bestätigte die Tagesordnung, zu der es keine zusätzlichen Anträge gab.

Nach dem Hinweis, dass das letztjährige Protokoll der Jahreshauptversammlung 2019 zur Einsichtnahme aller in der Tennishalle auslag und es keine weiteren Fragen dazu gab, folgte die Ehrung der Jubilare.

Für 50 Jahre Vereinstreue wurden Heinz Lehrmann, der von Lanzarote aus die Versammlung grüßen ließ, Renate und Karlheinz Wick geehrt. Sie gehören zu den aktiven Mitgliedern, die immer zu den Versammlungen kommen, als Mannschaftsführer- und -Spieler zur Verfügung standen und auch Vorstandsposten inne hatten. Jetzt ist es aus Altersgründen etwas ruhiger um sie geworden.

Ebenso für 50 Jahre Mitgliedschaft wurden Klaus Bergander und Klaus Dopierala und für 25 Jahre Andreas Koschmieder geehrt, die leider nicht persönlich anwesend sein konnten.

Nachfolgend trugen die Vorstandsmitglieder ihre Bericht für das vergangene Vereinsjahr vor. Der 1. Vorsitzende Michael Amft berichtete über die gesellschaftliche Aktivitäten, die bis auf das Bierturnier, nicht so gut angenommen wurden wie erhofft. Man sucht nach Lösungen, um das Vereinsleben weiterhin attraktiv zu gestalten.

Der Mitgliederstand ist auf 287 abgesunken und es sind Maßnahmen geplant, die Zahlen wieder über die 300-Marke zu steigern.

Ehrung für 50 Jahre Vereinstreue: 2.+3. v.li. Karlheinz und Renate Wick, Ehrung durch den 2.Vorsitzenden 1.v.li.: Thorsten Polnik und Ulla Bähr 1.v.re.

Zum Beispiel durch eine Kooperation mit der Paulschule, Werbung für Schnupper- und Kursangebote in regionalen Medien, diverse neue Angebote für die jüngere Generation und neue Angebote von Toni und Kim.

Weiter gab es ausführliche Berichte über die Instandhaltung der Halle und Außenanlage. Die Konstanz der Instandhaltung sorgt für den guten Zustand der Halle, Außenplätze und Grünanlagen. Dabei ist die Mithilfe der Mitglieder unerlässlich, zumal die Suche nach einem zweiten Platz noch nicht erfolgreich war.

Im sportlichen Bereich ist der Verein weiterhin gut aufgestellt. Sportwart Martin Evers konnte mit vier Stadtmeistertiteln und vier Finalisten bei den Erwachsenen aufwarten. Die Leistungen der Jugendlichen mit fünf Stadtmeistertiteln und vier Finalisten ergänzten die Punktzahl für den dritten Platz beim Tetraeder-Cup.

Die Medenspiele gingen mit den zwei Aufsteigern Damen und Herren offen Klasse, zehn Klassenerhalten und drei Absteigern zu Ende (siehe Berichte im Blickfeld 2.2019).

Für die kommende Saison sind 13 Mannschaften gemeldet. Aus Alters- und Gesundheitsgründen sind in die Herren 70 abgemeldet und einige Veränderungen sind in den übrigen Alterklassen vorgenommen worden.

Die Winter-Hallenrunde läuft noch, aber für die Damen der offenen Klasse sind die Aussichten gut.

Für die Jugend informierte Kaja Wilmsen über die Erfolge der Jugendlichen. Sie stellten Stadtmeister und Finalisten (s.o.) und errangen sehr gute Platzierungen bei den Medenspielen. (Siehe Blickfeld 2.2019). Die

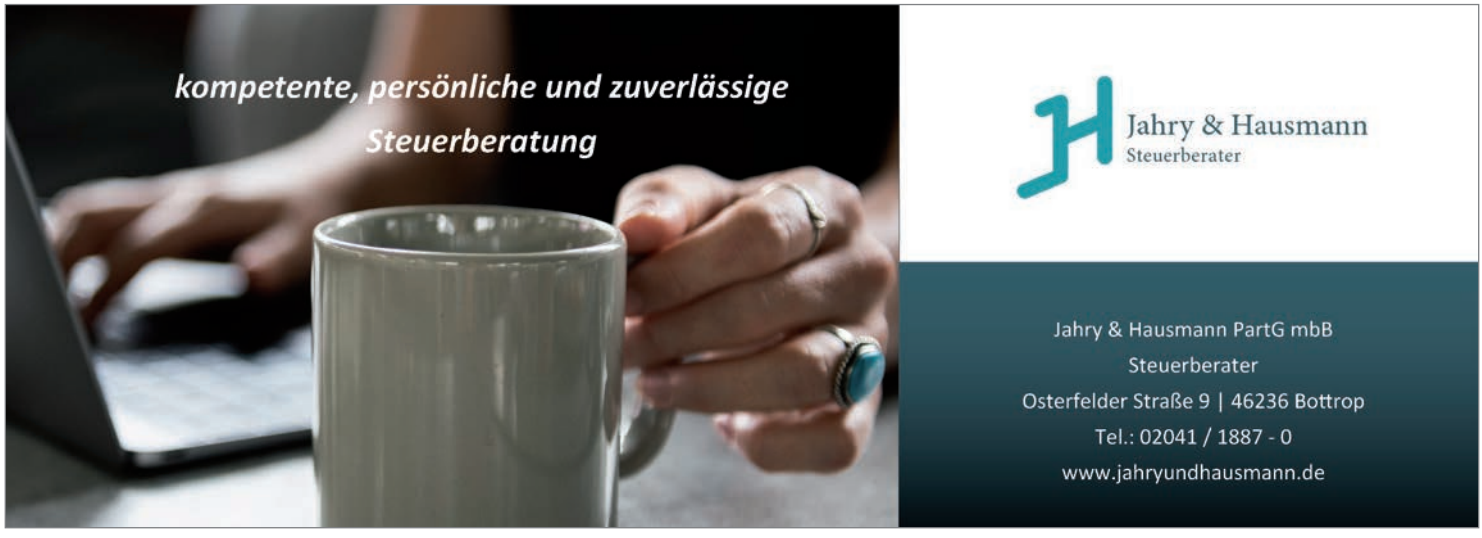

Verabschiedung Jugendwartin Kaja Wilmsen durch Martin Evers

Sie führen die Jugend: v.li.: Katharina Alfs und Stephanie Winter

Winterrunde ist gerade erst mit den Mannschaften U10 gemischt, Junioren U 15 und U 12 gestartet und die Ergebnisse stehen noch aus.
Die scheidene Jugendwartin wurde mit einem Blumenstrauß und Applaus verabschiedet.

Finanzvorstand Christiane Amft legte einen detaillierten Bericht vor und schloss diesen mit einem geringen Plus für die Vereins- und Hallenbilanz ab. Die Kassenprüfer bescheinigten für das abgelaufene Jahr eine ordnungsgemäße und vorbildliche Buchführung und beantragten die Entlastung des Vorstandes, der einstimmig von Versammlung angenommen wurde.

Der 2. Vorsitzende Thorsten Polnik informierte die Versammlung über die neuen Buchungssysteme für die Halle und die Tennisplätze. Für die Halle konnten schon ca. 100 Buchungen verzeichnet werden und so zu einer größeren Auslastung beitragen.
Nach den Berichten der Vorstände wurde der Vorstand gewählt. Bis auf die Jugendwartin stellten sich alle zur Wiederwahl und wurden auch einstimmig von der Versammlung bestätigt. Die Jugend hatte am 19.2. zuvor zwei neue Jugendwartinnen gewählt. Stephanie Winter und Katharina Alfts wurden satzungsgemäß von der Versammlung bestätigt und werden für die nächsten zwei Jahre die Jugend führen.

Die abschließende Punkte wurden zügig abgehandelt. Die Beiträge bleiben stabil und Anträge gab es auch keine.
Die Versammlung schloss mit dem Hinweis auf die Saisoneröffnung am 26. April.
Aber wie wir jetzt wissen, ist wegen des Corona-Virus der Verlauf der Saisoneröffnung und Spielzeiten noch unklar.

Der gewählte Vorstand im Überblick:

1. Vorsitzender: **Michael Amft**
2. Vorsitzender: **Thorsten Polnik**

Vorstand Finanzen: **Christiane Amft**
Geschäftsführerin: **Ulla Bähr**

1. Sportwart: **Miguel Martin-Pelegrina**
2. Sportwart: **Martin Evers**

1. Jugendwartin: **Stephanie Winter**
2. Jugendwartin: **Katharina Alfs**

LANGOWSKI
Rasenmäher-Zentrum
Garten- und Baumaschinen
VERKAUF - VERMIETUNG - SERVICE
Mozartstraße 20 - 46240 Bottrop
Tel. 02041 / 989819

AUSBLICK AUF DIE MEDENSPIELE 2020

Aushängeschild des Vereins: Damen 65 spielen in der Niederrheinliga.

Als wir die Meldungen für die Saison 2020 vorbereitet haben, sind wir noch von einem Start am 25.04.2020 ausgegangen. So schnell können sich Pläne ändern. Wie alle sportlichen Aktivitäten sind auch die Medenspiele einem Virus zum Opfer gefallen. Dabei wäre doch gerade der Tennissport mit seiner großzügigen Platzbemessung ideal, um die geforderte Abstandsregelung überdurchschnittlich zu erfüllen. Zumal so ein Tennisplatz noch mit einem weiteren, auch für viele Tennisspieler mitunter unüberwindlichen Hindernissen ausgestattet ist. Wir nennen dies in Fachkreisen „Netz". Wissenschaftlich ist leider noch nicht belegt, vielleicht auch nur noch nicht eingehender untersucht, wie so ein Virus auf dieses „Netz" reagiert. Wollen wir dieses Problem aber mal nicht so engmaschig betrachten und gehen Stand heute davon aus, dass ab dem 9. Juni mit den Medenspielen begonnen werden kann und diese bis Mitte September (mit Ausnahme der Sommerferien) beendet würden.

Unter der folgenden bekannten Adresse ist ein vorläufiger Spielplan aufgeführt:
www.tvn.liga.nu - Vereine - Begegnungen

Ob wir möglicherweise schon vorher mit dem Training beginnen können, war bei Redaktionsschluss noch nicht abschließend geklärt. Der Vorstand des TVN arbeitet daran, eine vernünftige und unter den gebotenen Hygiene- und Abstandsregelungen sinnvolle Lösung auf der politischen Ebene durchzusetzen. Für die Sommersaison haben wir 12 Mannschaften bei den Erwachsenen gemeldet, davon 5 Damen- und 7 Herrenmannschaften. Da wir heute noch keine Aussagen haben, unter welchen Auflagen und Bedingungen die Spiele durchgeführt werden können, möchten wir auf einen sportlichen Ausblick verzichten, sondern lediglich die Mannschaften und die jeweilige Spielklasse im Einzelnen benennen.

Damen offen | Bezirksliga
MF: Stephanie Winter
Damen 40/1 | 2. Verbandsliga
MF: Sonja Plettau
Damen 40/2 | Bezirksklasse B
MF: Nicole Langendonk
Damen 60 | 2. Verbandsliga
MF: Ulrike Evers
Damen 65 | Niederrheinliga
MF: Renate Czekalla
Herren offen | Bezirksklasse B
MF: Niklas Entschladen
Herren 40/1 | Bezirksklasse A
MF: Christof Bystron
Herren 40/2 | Bezirksklasse C
MF: Stefan Bringenberg
Herren 50 | Bezirksliga
MF: Stephan Bombeck
Herren 55/1 | 1. Verbandsliga
MF: Hermann Moß
Herren 60 | 2. Verbandsliga
MF: Miguel Martin-Pelegrina
Herren 65 | 2. Verbandsliga
MF: Dietmar Stratmann

Die genauen Gruppeneinteilungen und Spielpaarungen sind unter der bekannten Adresse: www.tvn.liga.nu - Vereine - Mannschaften einzusehen.

Wir wünschen euch trotz der vielen Konjunktionen des vorangehenden Textes eine gute und vor allem gesunde Medenspielzeit und hoffen euch möglichst bald auf den Plätzen unserer Anlage begrüßen zu können.

JUGEND

Katharina Alfs

Stephanie Winter

Die neuen Jugendwartinnen des TC Blau-Gelb Eigen: Katharina Alfs und Stephanie Winter stellen sich vor

Mein Name ist **Katharina Alfs** und ich arbeite als Grundschullehrerin in Duisburg. Seit meinem 8. Lebensjahr spiele ich Tennis. Im Jahre 2001 bin ich von einem Gladbekker Tennisverein an den Schlangenholt in Bottrop-Eigen gewechselt. Von Anfang an habe ich mich in diesem Verein sehr wohlgefühlt. Der TC Blau-Gelb Eigen war immer für seine gute Jugendarbeit bekannt, was ich auch selbst in meiner Jugend feststellen konnte. Während ich stets festes Mitglied in unterschiedlichen Jugendmannschaften war, durfte ich mit 12 Jahren zum 1. Mal in der damals 3. Damenmannschaft unseres Vereins zum Einsatz kommen. Mittlerweile spiele ich seit vielen Jahren schon mit meiner guten Freundin Stephanie Winter in der 1. Damenmannschaft unseres schönen Vereins. Da wir seit geraumer Zeit die Ältesten in unserer Mannschaft sind, möchten wir dem Verein gerne mit der Arbeit als Jugendwartinnen einen kleinen Teil von dem zurückgeben, was er jahrelang für uns getan hat, nämlich Spaß und Freude am Tennissport an Kinder und Jugendliche weitergeben sowie auf die Bedürfnisse der Hobby- und Leistungsspielerinnen und -spieler eingehen. Ich freue mich, diesen Weg gemeinsam mit meiner langjährigen Doppelpartnerin zu gehen und unsere Kinder und Jugendlichen hoffentlich bald auf der Anlage kennenzulernen.

Mein Name ist **Stephanie Winter**, ich bin Gesundheitsmanagerin und arbeite an einer Grundschule in Oberhausen. Ich bin seit 1997 Mitglied des TC Blau Gelb Eigen e.V. Dank meiner Tante und meinem Onkel, die schon über Jahre dem Verein angehören, habe ich für mich schon früh die Leidenschaft für unseren Sport und die Begeisterung für unseren Verein entdeckt.
Von Anfang an habe ich mich rundum wohlgefühlt. Die großartige Jugendarbeit des Vereins hat mir viele Möglichkeiten eröffnet: Ich habe in mehreren Jugendmannschaften mitgespielt, an regionalen Turnieren teilgenommen und durfte schließlich auch Teil der Damenmannschaft werden. Nicht nur „auf dem Platz" spielt unser Club immer eine große Rolle für mich. Ich habe viele tolle Menschen durch den Tennissport kennengelernt und gute Freunde gewonnen. Katharina und ich trainieren inzwischen nicht nur seit Jahren miteinander, spielen zusammen in einer Mannschaft und sind ein festes Doppel, wir sind auch neben dem Platz zum Team geworden.

Wir wollen dem Verein etwas zurückgeben. „Die Jugend von heute ist die Zukunft von morgen" und die Zukunft unseres Vereins. Wir gehen mit Engagement, Motivation und Spaß an unsere Arbeit und freuen uns darauf, die Kinder und Jugendlichen auf und neben dem Platz zu begleiten!

WINTERHALLENRUNDE 2019/2020

Hier die Entscheidungen:
Damen I und Damen II sind aufgestiegen, 6 Mannschaften erspielten sich den Klassenerhalt.

VERBAND

Aufsteigerinnen
Damen I Bezirksliga

Hier zeigt die Tabelle, das nicht alle Spiele zustande gekommen sind. Allerdings haben es unsere Damen geschafft, alle ihrer Begegnungen zu beenden. Mit nur einem Unentschieden ist die Mannschaft aufgestiegen.
Zum Einsatz kamen: Ulla Bähr, Katharina Alfs, Olivia Holz, Stephanie Winter, Eva Wailer, Constanze Freienstein , Amelie Meyer, Lara Danielowski, Gina Hartmann.

Damen II Bezirksklasse B

Auch hier ist die Tabelle unvollständig. Beim Abbruch standen unsere Damen mit zwei Siegen auf dem ersten Platz und das bedeutet den Aufstieg (s.h. Regelungen des TVN).

Die siegreichen Damen der 1.und 2. Mannschaft im Winter: v.li.hi.: Lara Danielowski, Anna-Maria von Darl, Eva Wailer, Constanze Freienstein, v.li.vo.: Amelie Meyer, Katharina Alfs, Stephanie Winter, Teresa Geber, Gina Hartmann. Es fehlen Ulla Bähr, Olivia Holz.

Leider wurde die Winterhallenrunde auch vom Corona Virus beeinflusst. Zum Glück traf es unsere Mannschaften nicht so stark, lediglich 6 von 37 Begegnungen konnten nicht stattfinden. Hierzu die offizielle Mitteilung des Verbandes durch Ulrich Nacken Sportwart TVN:

Entscheidung: Abschluss WHR 19/20

Der SAS des Verbandes hat in einer Telefonkonferenz am 02.04.2020 bzgl. der Wertung der WHR 19/20 folgende Entscheidungen getroffen:

1. Die einzelnen Ergebnisse zählen für die persönliche Bilanz.

2. In allen Altersklassen und Gruppen, die ihre Spiele vor dem Abbruch beendet haben, erfolgt ein Auf- bzw. Abstieg auf Basis der veröffentlichten Regelungen.

3. In allen Altersklassen und Gruppen, die ihre Spiele vor dem Abbruch noch nicht beendet haben, wird wie folgt verfahren:
   - Aufstieg: alle Mannschaften, die theoretisch noch hätten aufsteigen können, werden in Kürze angeschrieben, ob sie aufsteigen möchten.
   - Abstieg: absteigen werden nur Mannschaften, die zum o.g. Zeitpunkt sicher als Absteiger feststehen, den Klassenerhalt also durch die aus stehenden Spiele nicht mehr hätten erreichen können.

Diese Regelung kann zur Folge haben, dass es 2020/21 in manchen Liegen größere oder mehrere Gruppen geben wird. Es ist geplant, den Meldeschluss für die WHR 20/21 am 30.06.2020 zu belassen.

TENNIS-CLUB BLAU-GELB EIGEN e.V. BOTTROP

Tennisschule Anton Radev

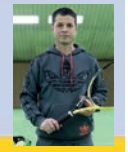

Innovatives Training
mit der
Ballmaschine

Das Hilfsmittel für
optimales Tennistraining

- Hilfestellung durch den Trainer aus der Nähe
- Individuelle Einstellmöglichkeiten:
  - variables Spielen
  - Bälle links/rechts verteilen
  - Slice, Topspin etc.
- hohe Schlagzahlen möglich
- Üben eines bestimmten Schlages

Mietpreise:
1 Std - 15 Euro
5 Std - 70 Euro
10 Std - 130 Euro

Für eventuelle individuelle Einstellungen kontaktieren Sie bitte den Tennistrainer:
Tel. 0172/2852215

Hier spielten:
Eva Wailer, Constanze Freienstein, Amelie Meyer, Lara Danielowski, Gina Hartmann

Herren 50 Niederrheinliga
Unsere Herren 50 starteten erstmals in der Niederrheinliga und belegten nach Abschluss aller Spiele den 5. Platz. Bei der sehr starken Konkurrenz ist das schon beachtlich. Mit dem Niederländer Bernd Lenten verstärkt, gelang dem Team um Toni Radev der Klassenerhalt.
Zum Einsatz kamen: Bernd Lenten, Toni Radev, Eric Wick, Robbie Sofers, Hermann Moß, Michael Amft, Andreas Dragiewicz, Klaus Kuhlmann, Gerd Witte, Andrea Schommers, Prof. Dr. Bernhard Planz, Stefan Bombeck, Stefan Kickum, Daniel Kasprzak.

Damen 30 Niederrheinliga
Nachdem im letzen Jahr der Aufstieg nur um einen Satz weniger nicht gelang, durfte die Mannschaft dann doch in der NL aufschlagen.
Gegen die ersten drei der Tabelle waren unsere Damen chancenlos, aber mit einem Sieg und einem Unentschieden gelang der Klassenerhalt.
Zum Einsatz kamen: Sonja Plettau, Ulla Bähr, Katharina Alfs, Olivia Holz, Nicole Lynch, Stefanie Winter, Kim Kolberg, Regina Schürig.

BEZIRK

Damen 40 BK A
Ein Sieg, ein Unentschieden, zwei Niederlagen und ein fehlendes Spiel das ist die Bilanz in dieser Gruppe der D 40.
Hier spielten:
Martina Wailer, Anja Ptak, Nicole Langendonk, Heike Doll, Christina Marin, Kristin Althoff, Susanne Skerra, Andrea Stichernath.

Herren I BK A
Ein Sieg, zwei Unentschieden und ein fehlendes Spiel. Damit belegen die Herren den 3. Platz in der Tabelle.
Es spielten: Toni Radev (Doppel), Niklas Lindner, Juri Nickel, Martin Radev, Leonard Grönner, Tim Ley, Maximilian Herber, Niklas Entschladen.

Herren 40 BK B
Zwei Unentschieden konnte die Mannschaft erringen. Eine Niederlage ein fehlendes Spiel bedeuten Platz 4. In der BK B. Nicht weniger als 11 Spieler kamen hier zum Einsatz: Nanaa,Zied, Bystron Christof, Rehberg Thomas, Bystron Thomas, Brosch Wolfgang, Althoff Holger, Bringenberg Stefan, Resch Thomas, Holecz Thomas, Marin Heinz, Polnik Thorsten

Herren 50 BL
Hier sieht die Bilanz so aus: zwei Siege , zwei Niederlagen, ein offenes Spiel. Platz 4. Und sicherer Klassenerhalt in der BL. Auch hier kamen 10 Spieler zum Einsatz: Amft Michael, Dargiewicz, Andreas, Schommers Andre, Planz Bernhard, Bombeck Stephan, Witte Gerd, Kasprzak Daniel, Moß Hermann, Kuhlmann Klaus, Kickum Stefan

Regina Löns: Ich baue für meine Enkelkinder einen Sandkasten, allerdings mit hellem Sand und nicht aus roter Asche.

Eva Wailer: Neben dem Home-Office betätige ich mich auch gern sportlich, um fit zu bleiben!

TENNIS-CLUB BLAU-GELB EIGEN e.V. BOTTROP

WIR IN CORONA-ZEITEN

Anja Ptak: Was ich mache, wenn ich kein Tennis spielen kann? Picknick verbunden mit einer Motorradtour!

Judith Pudzich: Ich bin viel mit meinen Geschwistern draußen im Garten und im Wald. Im Vöingholz haben meine Schwester Anna und ich neulich dieses tolle Wichtelhäuschen entdeckt

Robbie Soffers: Bei dem Wetter? Hauptsache Sport!

Eric Wick: Ich kümmere mich um den guten Zustand unserer Plätze und Linien!

Kaja Wilmsen: Ich drehe Runden auf meinem Einrad!

Thomas Wilmsen: Ich nutze die Zeit für Gartenarbeit!

Toni Radev: Ich wässere unsere Plätze!

Christiane Amft: Ich bereite unsere Plätze vor!

Christiane Soffers: Ich habe ein neues Hobby für mich entdeckt!

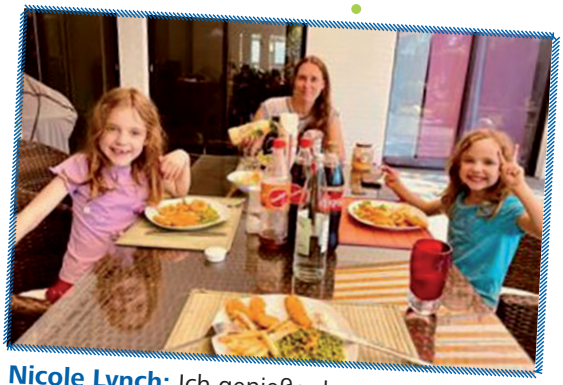

Nicole Lynch: Ich genieße das gemeinsame Mittagessen mit meinen Kindern!

Anna von Darl: Ich verbringe Zeit mit meinem Pferd!

Renate und Hansi Czekalla: Um wieder ein bisschen in Form zu kommen, ist das Fahrrad eine gute Hilfe bei dem tollen Wetter!

Christiane Große-Kreul: Nach über 30 Jahren im Job - Homeoffice! Erstaunlich was die Technik alles ermöglicht... So kann ich trotz Corona normal arbeiten. In einigen Momenten vermisse ich jetzt die freie Zeit im Stau :-) !

Lara Danielowski: Ich genieße das Sonnenbaden am heimischen Strand!

Ulla Bähr: Ich fahre auf meinem neuen Fahrrad, um fit zu bleiben!

Dietmar Stratmann: Fleißig bei der Pflege der Grünanlagen an Platz 5!

Monika Stratmann: Fitnesstraining im Hobbyraum!

Anne Falkenhain: Ich halte mich mit Fahrrad fahren durch die Kirchhellener Heide fit.

Michael Winter: Trotz der ganzen Arbeit zu Hause, dürfen die Pausen und der Spaß nicht zu kurz kommen!

Angelika Winter: Ich bin fleißig im Homeoffice und beim Masken nähen für die ganze Familie!

Monika und Egon Wolthaus: In der tennisfreien Zeit vertreiben wir uns als Risikogruppe die Zeit mit Radfahren, langen Spaziergängen usw. bei dem schönen Wetter. Am Karfreitag waren wir auf der Halde Haniel. Aber noch lieber würden wir natürlich Tennis spielen.

Christian Matok: Alles für den Club! Nach getaner Arbeit darf „Mann“ auch wieder Kind sein!

Dion und Dean Matok: Sport und Lernen im Garten!

Kim Möllers: Wenn ich nicht gerade an meiner Facharbeit für meine VDT-Ausbildung schreibe, halte ich mich durch Fitness fit, damit ich zum Startschuss bereit für die Saison bin.

Stephanie Winter: Ich werde während der Corona-Zeit zur „Fitness-Influencerin“ und trainiere meine Schüler und Kursteilnehmer online.

Maja Matok: Ich versuche mich als Friseurin! Die anschließende Entspannung ist auch wichtig!

Markt Apotheke
im Eigen

Vienkenstr. 1 46240 Bottrop
Tel 02041 701 601
Fax 02041 701 603

Ωmega
Bestattungen
Würdevoll bestatten zu Festpreisen
Bestattungen
Fischer, Jünger u. Lehr

Günstige Komplettpreise
inclusive Friedhofsgebühren und
Einäscherungsgebühren
ab 1.099,00 €

46240 Bottrop, Gladbecker Straße 276
gebührenfreie Soforthilfe: 0800-66 342 33
Telefon 0 20 41 - 79 100, Fax 0 20 41 - 79 10 60
info@bestattungen-omega.de, www.omega-best.de

ALTWEIBERFASTNACHT 2020

Ausgelassene Stimmung bei der Altweiberfastnacht 2020 im TC Waldhof. Die Bottroper Tennisdamen feierten ihre alljährliche Altweiberfastnacht im TC Waldhof. Die närrischen Damen hatten sich auf den Ansturm der toll kostümierten Weiber unter Leitung von Renate Schiefelbein gut vorbereitet. Punkt 16.00 Uhr trafen die gut gelaunten, feierwütigen Frauen ein und die Karnevalsparty ging los. Nach kurzer Begrüßung übergab Renate Schiefelbein nach 45 Jahren den Organisationsstab an Anne Meyer weiter. Es gab viel Applaus und einen Blumenstrauß für die langjährige Koordination. DJ Stefan heizte den Damen ordentlich ein und die Tanzfläche war stets gut gefüllt. Ein kalt-warmes Buffet hielt die Närrinnen bei Kräften und an der Getränketheke brummte der Zapfhahn und gekühlte Getränke flossen literweise. Erst am späten Abend machten sich die närrischen Tennisdamen auf den Heimweg und freuen sich auf das Wiedersehen im nächsten Jahr.

JÄHRLICHE LAUBAKTION 2019

Frauenpower – gemeinsam sind sie stark.

Unsere Geschäftsführerin Ulla Bähr lud zu alljährlichen Laubaktion und etwa 20 Mitglieder folgten ihrer Bitte um tatkräftige Unterstützung.

Am Samstag, den 30.11.2019, versammelten sich die Helfer auf unserer Anlage: Handschuhe in der einen, den Rechen in der anderen Hand. Bei strahlendem Sonnenschein und klirrender Kälte gingen die motivierten Helfer an die Arbeit.

Der Frost machte zu Beginn Schwierigkeiten, aber mit der Sonne im Rücken wurde gemeinsam geharkt, aufgesammelt und geschleppt. Der Laubbläser unter der Steuerung unserer Vorsitzenden Michael Amft und Thorsten Polnik, beschleunigte die ganze Aktion. Mit harter Arbeit, viel Spaß und der ein oder anderen Blase an den Fingern, erreichten die fleißigen Helfer in etwas über vier Stunden das gesetzte **Ziel: Unsere neun Plätze waren frei von Laub und bereit für den Winterschlaf.** Anschließend gab es für die fleißigen Helfer ein warmes Getränk und ein leckeres Stück Kuchen. Es war ein erfolgreicher, geselliger und effektiver Samstag und wir möchten uns noch einmal bei allen Helfern herzlich für Euren Einsatz bedanken. Wir hoffen, dass noch mehr Mitglieder an kommenden Aufbereitungstagen dabei sind und Hand in Hand für unseren Club den Rechen, die Gartenschere oder den Besen schwingen.

Ihr 5-Sterne Service in Bottrop!
Schnell, kompetent und Qualität zu fairen Preisen!

Schuhreperatur u. Schlüssel
Stempel u. Gravuren
FELDEISEN
Hochstraße 31a
46236 Bottrop
✆ 0 20 41-2 41 91

IMPRESSUM

HERAUSGEBER
TC Blau-Gelb Eigen e.V.
Am Schlangenholt
46240 Bottrop

FON (02041) 98 95 00
(02041) 98 95 91
FAX (02041) 98 95 92

info@blau-gelb-eigen.de
www.blau-gelb-eigen.de

REDAKTION
Monika Stratmann
Scharnhölzfeld 63
46238 Bottrop
FON (02041) 3 43 84
monika_stratmann@web.de

ANZEIGEN
Michael Amft
Middeweg 19
46240 Bottrop
FON (0160) 5 80 79 35
FAX (02041) 70 19 98
michael_amft@gmx.de

Monika Stratmann
Scharnhölzfeld 63
46238 Bottrop
FON (02041) 3 43 84
monika_stratmann@web.de

FOTOS
Monika Stratmann, Stephanie Winter, Renate Czekalla, Michael und Christiane Amft, Vereinsmitglieder für die Collage, Adobe Stock

Blickfeld erscheint zweimal jährlich in einer Auflage von 500 Exemplaren.

Nachdruck oder sonstige Reproduktionen sind nur nach vorheriger Abstimmung mit dem Herausgeber gestattet.

DRUCK
Pietrowsky Druck GmbH,
Bottrop

ANSPRECHPARTNER DES VEREINS

1. Vorsitzender
Michael Amft
Middeweg 19
46240 Bottrop
FON (0160) 5 80 79 35
FAX (02041) 70 19 98
michael_amft@gmx.de

2. Vorsitzender
Thorsten Polnik
FON (0171) 497 40 64

Vorstand Finanzen
Christiane Winge-Amft
FON (02041) 97 67 03

Geschäftsführerin
Ulla Bähr
FON (02041) 5 28 03

Sportwarte
1. Sportwart
Miguel Martin-Pelegrina
FON (02041) 9 15 85

2. Sportwart
Martin Evers
FON (02041) 2 20 50

1. Jugendwartin
Stephanie Winter
FON (0176) 99 80 95 10

2. Jugendwartin
Katharina Alfs
FON (0152) 03 10 04 92

Reisemannschaft
Rolf Kickum
FON (02041) 3 40 18

Trimmgruppe
Jo Tümmers
FON (02041) 5 36 14

Mit Druck können wir umgehen!

Pietrowsky DRUCK GMBH

Robert-Florin-Straße 6 · 46238 Bottrop
Fon 0 20 41 . 47 92 93 · Fax 0 20 41 . 47 92 94
E-Mail: info@pietrowsky-druck-gmbh.de

Bautreff
Pawella GmbH
Baustoffe für Haus und Garten

Mozartstraße 13
46240 Bottrop

Tel.: 0 20 41 / 7 06 29-0
Fax: 0 20 41 / 7 06 29-55

www.bautreff-pawella.de

EURO BAUSTOFF DIE FACHHÄNDLER
Europas führende Fachhändler für Bauen und Renovieren!