BLICKFELD

Vereinszeitung des **TC Blau-Gelb Eigen e.V.**

28. Jahrgang ı Nr. 1/2019

+++ 15 Mannschaften schlagen für den TC Blau-Gelb Eigen auf +++

Herren 50 Aufsteiger Niederrheinliga

Jecke blau-gelbe Weiber

Jahreshaupt-versammlung

15 Mannschaften schlagen auf

Jugend punktet auch im Winter

WWW.BLAU-GELB-EIGEN.DE

TENNIS-CLUB BLAU-GELB EIGEN e.V. BOTTROP

Happy Birthday, Bottrop!

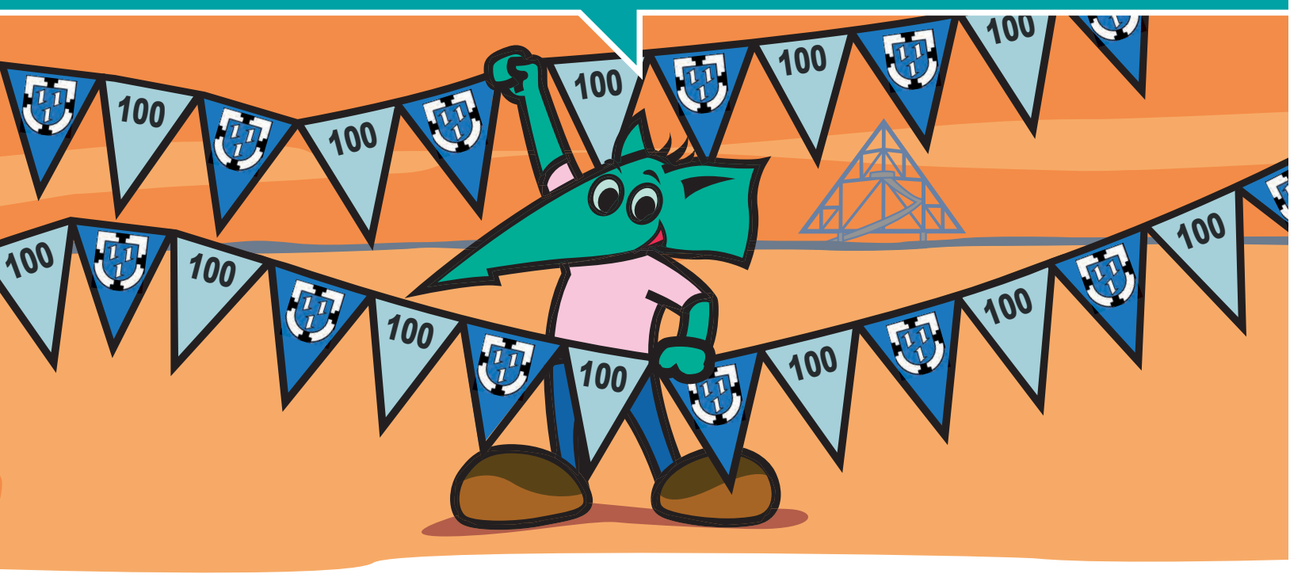

ELE freut sich mit allen Bottroperinnen und Bottropern
über den runden Stadtgeburtstag.

ELE
Energie für Bottrop.

45 Jahre
Berger & Franz
Meisterbetrieb

Lassen Sie sich durch unsere 45-jährige Kundendienst-Erfahrung optimal beraten!

feiern Sie mit uns... ● feiern Sie mit uns...

Feiern Sie mit uns unser
45jähriges Jubiläum
Supersonderangebote

Kondenstrockner ~~399,-~~ 235,-
Ablufttrockner ~~299,-~~ 149,-
Kühlschrank**** 85 cm hoch, A+++ 195,-
geeignet für den ELE Förderzuschuss für ein neues
Kühl- oder Gefriergerät in Höhe von 100,- € ab 01.10.

Öffz: Mo.-Fr. 9-13 Uhr und 15-18 Uhr • Sa. 9-14 Uhr
Verkauf u. Reparatur sämtl. Wasch-, Trockenautom., Geschirrspüler, E-Herde u. Kühlgeräte preiswert u. m. Garantie
Sterkrader Str. 208-210 · Bottrop · Tel. 0 20 41 / 5 28 43

GRUSSWORT

Liebe Vereinsmitglieder und Tennisfreunde,

herzlich willkommen zu unserer neuen Blickfeld-Ausgabe.
Wieder einmal hat unser Redaktionsteam um Monika Stratmann interessante Berichte für unsere Mitglieder und Freunde in ein tolles Layout gebracht.

Der Winter liegt hinter uns und eine spannende Sommersaison vor uns. Ich persönlich freue mich auf viele angenehme Stunden mit euch auf unserer schönen Anlage.

Über den Sommer verteilt werden wir wieder eine Reihe von Veranstaltungen für euch anbieten. Es würde mich und die Planer sehr freuen, wenn diese Aktionen seitens der Mitglieder zahlreich angenommen würden. Denn: für euch machen wir das! Viele dieser Veranstaltungen sind für unsere Neumitglieder oder Freunde eine tolle Gelegenheit, Kontakte zu knüpfen bzw. zu intensivieren.

Sportlich werden wir auf unserer Anlage, nach den guten Erfahrungen des Winters, weitere LK Turniere anbieten, die über Toni organisiert werden. Unser ausdrücklicher Dank gilt hier unserem Sponsor Herrn Stefan Schumacher von Schumacher Finanzen, der sich bereit erklärt hat, diese Turnierserie zu unterstützen.

Für unsere Jüngsten haben wir das Kinder-Spielfeld hinter Platz 7 reaktiviert. Hier wird auch die Trainingswand aus der Halle zum Üben bereit stehen.

An dieser Stelle freue ich mich, alle Neumitglieder und auch unseren neuen weiteren Trainer „Kim Möllers“, der zusammen mit Toni neue Konzepte für die Zukunft plant, herzlich begrüßen zu dürfen. Ich wünsche euch einen tolle Zeit bei Blau-Gelb!

Für Anregungen, Fragen aber auch Kritik steht der Vorstand für euch jederzeit zur Verfügung. Bitte seid da proaktiv, denn nur wenn wir miteinander kommunizieren, können wir etwas verbessern oder verändern.

Wie immer können alle aktuellen Informationen, rund um unseren Club, auch auf unserer Internetseite: **www.blau-gelb.eigen.de** eingesehen werden.

Ich wünsche uns allen einen aktiven und geselligen Sommer.

Nun aber viel Spaß beim Lesen

Michael Amft
1. Vorsitzender

INHALTSVERZEICHNIS

Seite 4 – 5
Jahreshauptversammlung 2019

Seite 6 – 7
Medenspiele 2019

Seite 8
Winterhallenrunde 2018/2019

Seite 9
LK-Turniere

Seite 10 – 11
Jugendseiten

Seite 12 – 13
Platzpflege

Seite 14
Heinz-Lehrmann-Turnier
Winter-Mixed-Turniere

Seite 15
Mitgliederbefragung

Seite 16 – 17
Karneval

Seite 18
Termine

Seite 19
Impressum

JAHRESHAUPTVERSAMMLUNG 2019

Am 10. März 2019 wurde die Generalversammlung des TC Blau-Gelb Eigen e.V. mit der Anwesenheit von rund 40 Mitgliedern abgehalten.

Zur Eröffnung der Versammlung begrüßte der 1.Vorsitzende Michael Amft die Mitglieder und besonders den neuen Platzwart Herrn Baron, der zur Unterstützung von Christian Matok eingestellt wurde.

Nach der Schweigeminute für unsere verstorbenen Mitglieder wurden die Jubilare geehrt. Erfreulicherweise haben fünf Jubilare persönlich die Ehrung entgegengenommen.

In seinem Jahresbericht für 2019 informierte Michael Amft die Mitglieder über das sportliche und gesellige Vereinsleben sowie über die notwendige Gestaltung und Instandhaltung der Tennisanlage. Die Teilnehmerzahlen bei den angebotenen Aktivitäten könnten besser sein. (Siehe hierzu die Mitgliederbefragung auf Seite 15) Einzig das Winter-Mixed-Turnier hat gleichbleibende Zahlen.

Die Mitgliederzahlen sind stabil geblieben. Ein- und Austritte halten sich die Waage.

Ein Ausnahmekonzept der Tennisschule Radev, das in Bottrop und Umgebung einmalig ist, wurde in Kooperation mit Profispieler Kim Möllers für das Training in unserem Verein entwickelt. Es soll für neue Mitglieder und tennisbegeisterte Jugendliche sorgen.

Ein kurzer Bericht galt dem Rechtsstreit mit dem Clubwirt der Saison 2017. Außerdem wurde der Grund erläutert, der zu einem neuen Energieversorger führte.

Der 2.Sportwart Martin Evers führte in seinem Sportbericht die Erfolge bei den Medenspielen und Stadtmeisterschaften auf. Bei den Medenspielen wurde neunmal die Klasse gehalten und fünf Mannschaften sind abgestiegen. Zehn Stadtmeister- und acht Vizetitel waren die Ausbeute bei den diesjährigen Stadtmeisterschaften. So konnte die Jugend die Prämie für den zweiten Platz in der Tetraederwertung kassieren. Der ELE-Cup 2018 wurde im 20. Jubiläumsjahr dieses beliebten Doppelturniers auf unserer Tennisanlage ausgetragen. In der Klasse H50 siegten das Doppel Toni Radev/Michael Amft und bei den Damen 40 wurden das Doppel Ulla Bähr/Regina Schürig zweite Siegerinnen. Alle anderen blaugelben Doppel erspielten sich gute Platzierungen. Ein Dank ging an die Turnierleitung für die gute Organisation.

An der Winterrunde im Bezirk und Verband nahmen sechs Mannschaften erfolgreich teil. Besonders hervorzuheben ist der Aufstieg der Herren 50 in die Niederrheinliga. Das gab es in der Winterrunde noch nie in der Vereinsgeschichte.

Der 1. Sportwart Mike Martin-Pelegrina gab einen Ausblick auf die kommende Sommer-Saison. Es gehen 15 Mannschaften an den Start. Neu für die Mannschaften, die an der Winterrunde nicht teilgenommen haben, wird das neue Turnierprogramm des TVN sein. Es wird noch eine Einführung in das Programm angeboten.

Die Damen 30 sind in die Damen 40 gewechselt und die Hobby-Damen-Mannschaft ebenfalls. Somit gibt es nach über 10 Jahren erstmals keine Damen 30 mehr. Bei den übrigen Mannschaften gibt es geringfügige namentliche Veränderungen.

Die Jugend konnte neben der Stadtmeisterschaft auch reichliche Erfolge bei den Medenspielen erzielen.

Sie erreichten ausschließlich vordere Tabellenplätze. Jugendwartin Kaya Wilmsen konnte äußerst zufrieden sein. Doch in der Winterrunde machte das neue Programm Probleme mit der Ergebnisdarstellung und einige Spiele standen zum Versammlungstermin noch aus.

Trainer Toni Radev ergänzte noch zu den Medenspielen, dass die Junioren U15 sehr erfolgreich den 1. Platz erspielt haben. Besonders erwähnenswert war dabei, dass der ETUF Essen und der TC Bredeney, die beide durch Sponsoring profihaft trainieren, auf die Plätze 2 und 4 verwiesen wurden. Gleichzeitig wies er die Mitglieder darauf hin, dass die Jugendspiele durchaus sehenswert sind und sich ein Besuch lohnen würde.

Für 25 Jahre Mitgliedschaft wurde Roswitha Schepers (Mitte) geehrt.

Rolf-Günther und Peter Kramer (2.u.3.v.li.) wurden für 50 Jahre geehrt.

Urgestein Erich Schönberger (Mitte) ließ es sich nicht nehmen, zum 50-jährigen Jubiläum persönlich zu erscheinen.

Finanzvorstand Christiane Amft trug die Einnahmen-/Ausgabenrechnung des Gesamtvereins vor. Während der Verein ein vierstelliges Plus erwirtschaftete, schloss die Halle mit einem fünfstelligen Minusbetrag ab, sodass der Gesamtverein im Endergebnis mit Verlust dasteht. In der Tennishalle wurden einige aufwendige Reparaturen und Instandhaltungsmaßnahmen getätigt. Außerdem hat unerwartet der Energieversorger gekündigt und die gesamten Vorauszahlungen eingezogen. Das waren die Hauptgründe für das Minus in der Kasse. Es wird aber mit einer Erstattung nach der Endabrechnung mit dem alten Energieversorger gerechnet. Mit dem neuen Energieversorger konnte ein günstigerer Vertrag ausgehandelt werden. Dadurch wird eine positivere Ergebnisdarstellung für 2019 erwartet.

Die Kassenprüfer Stephan Bombeck und Michael Winter bescheinigten dem Vorstand eine ordnungsgemäße Buchhaltung. Lediglich eine Umstrukturierung der Zahlungsmodalitäten wurde vorgeschlagen. Die Entlastung des Vorstands wurde einstimmig angenommen.

Als neuer Zweiter Kassenprüfer wurde Holger Althoff für den scheidenden Michael Winter gewählt.

Die Beiträge werden nach Abstimmung der Versammlung auf eine glatte Jahressumme erhöht. Das Einzugsdatum der Beiträge wurde erneut geändert. Nach den Erfahrungswerten des letzten Jahres, wurden der 1. Januar und der 1. Juli einen jeden Jahres per Abstimmung beschlossen.

Mit dem Hinweis auf die Termine zur Platzpflege (30. März und 6. April) und der Saisoneröffnung mit einem Brunch und Mixed-Turnier am 28. April 2019 ab 10.00 Uhr löste sich die Jahreshauptversammlung auf.

Wilfried Palmer (Mitte), auf dem Tennisplatz nicht aktiv, aber bei Trimmgruppe mischt er noch fleißig mit. Er ist auch seit 50 Jahren ein Blau-Gelber.

LANGOWSKI
Rasenmäher-Zentrum
Garten- und Baumaschinen
VERKAUF - VERMIETUNG - SERVICE
Mozartstraße 20 - 46240 Bottrop
Tel. 02041 / 989819

AUSBLICK AUF DIE MEDENSPIELE 2019

15 Mannschaften freuen sich auf den Beginn der Sommersaison 2019 und auf interessante und spannende Begegnungen auf Verbands- bzw. Bezirksebene. Wie immer gibt es in den einzelnen Mannschaften personelle Veränderungen.

Auch in diesem Jahr können Spieler in zwei verschiedenen Altersklassen gemeldet und unbegrenzt eingesetzt werden. Dies bietet natürlich Chancen, bedeutet aber auch für die jeweiligen Spielführer, dass eine erhöhte Abstimmung untereinander erforderlich ist, welcher Spieler nun an welchem konkreten Spieltag in welcher Mannschaft eingesetzt wird. Denn: an einem Spieltag darf der Spieler nur in einer Mannschaft eingesetzt werden. Aber das konnten wir ja schon im letzten Sommer üben.

1. Damen starten in der Bezirksklasse A.

Die vollständigen namentlichen Meldungen der einzelnen Mannschaften können auf der Homepage von nuLiga, das neue System des TVN, unter https://tvn.liga.nu eingesehen werden.

Damen offen – Bezirksklasse A

Mit einigen personellen Veränderungen geht die Mannschaft an den Start. So werden aus den Damen 40 I sowohl Ulla Bähr als auch Olivia Holz mithelfen, die Rückkehr in die Bezirksliga zu schaffen. Neu in die Mannschaft kommt Constanze Freienstein aus Dorsten. Sie wird den beruflich bedingten Umzug nach Berlin von Stefanie Amft auffangen.
Eine Herausforderung für Stephanie Winter als Mannschaftsführerin ist es allemal.

Damen 40 – 2. Verbandsliga

Kaum zu glauben, dass die Damen 30 älter werden können, aber tatsächlich spielen sie im Sommer 2019 in der Damen 40 Altersklasse und können ihre Spielklasse mitnehmen.
Sehr erfreulich ist, dass Christiane Soffers nach überstandener Krankheit wieder auf dem Platz stehen kann. Natürlich hat Ulla Bähr als Mannschaftsführerin das Minimalziel Klassenerhalt ausgegeben, aber nach oben geht immer etwas. Ansonsten gilt für die erfahrene Truppe, sich in der neuen Altersklasse zurecht zu finden.

Damen 40 II – Bezirksklasse B

Nach einigen Jahren Spielerfahrung sammeln in der Hobbyliga, tritt nun die neu formierte Mannschaft Damen 40 II in die Medenspielrunde ein.

Da die Truppe noch über wenig Erfahrung in den Medenspielen verfügt, werden sie dabei tatkräftig von Christiane Amft und Martina Wailer unterstützt.
Der Truppe um Spielführerin Nicole Langendonk wünschen wir an dieser Stelle ganz viel Spaß und Erfolg bei den Spielen!

Damen 50 – 2. Verbandsliga

Mit insgesamt 15 Spielerinnen geht die Truppe um Regina Löns in die neue Saison. Das Ziel ist natürlich der Erhalt der Klasse. Mit dazu beitragen möchte auch die neue Nummer 1, Renate Czekalla, die, bei Bedarf, in der Truppe aushelfen soll.
Ansonsten ist der Kader im Vergleich zum Vorjahr unverändert geblieben.

Damen 60 – 2. Verbandsliga

Ohne personelle Veränderungen gegenüber dem letzten Jahr tritt die Damen 60 in der 2. Verbandsliga an.

Damen 65 – Niederrheinliga

Das Flaggschiff unseres Vereins ist die Damen 65 – Mannschaft um Renate Czekalla. Sie spielt in der Niederrheinliga und hat das Ziel, die Klasse zu halten. Dabei greift das Team auf altbewährte Spielerinnen zurück, die schon seit Jahren das Gerüst dieser Mannschaft bilden. Hinzu kommen mit Annette Psilias und Gabriele Rühmer zwei neue Spielerinnen.

Herren offen – Bezirksklasse B

Sportlich im letzten Jahr nur denkbar knapp und sehr unglücklich abgestiegen, darf die junge Truppe in diesem Jahr doch wieder in der Bezirksklasse B aufschlagen. Personell mit einigen Veränderungen werden Anton Radev, Robbie Soffers, Juri Nickel und Rückkehrer Niklas Lindner die Mannschaft verstärken und, ergänzt um einige Jugendspieler, dieses Jahr sportlich versuchen, in die Bezirksklasse A aufzusteigen. Drücken wir der jungen Truppe um Niklas Entschladen die Daumen.

Herren 40 I – Bezirksliga

Diese Mannschaft hat sich um Mannschaftsführer Christof Bystron neu formiert. Sicher wird es ein große Herausforderung sein, in der Bezirksliga zu bestehen.

Herren 40 II – Bezirksklasse C

Diese Mannschaft besteht aus sportlich ambitionierten Hobbyspielern, die sehr viel Spaß beim Tennisspielen haben.
Der Kader ist sehr groß und Mannschaftsführer Stefan Bringenberg wird sicher an jedem Spieltag eine spielfreudige Truppe aufstellen können.

Herren 50 I – 2. Verbandsliga

Verstärkt mit neuer Nummer 1, Anton Radev, will die Truppe um Michael Amft erneut angreifen, um das Ziel Aufstieg anzustreben. Dabei wird er unterstützt von den altbewährten Kräften aus dem Vorjahr, auch wenn einige die Altersklasse wechseln und nun in der 55er aufschlagen werden.

Herren 50 II – Bezirksklasse A

Diese im letzten Jahr abgestiegene Mannschaft um Mannschaftsführer Bernhard Planz setzt sich zusammen aus ehemaligen Spielern der Herren 40 I, 50 II sowie der 50 III. Dieser Mannschaft ist es durchaus zuzutrauen, dass sie um den Aufstieg mitspielen kann, sofern alle gesund bleiben und nicht bei ersten H50 aushelfen müssen.

Herren 55 – 1. Verbandsliga

Mit Hermann Moß als neuem Spielführer sowie weiteren Wechslern aus der 50 I bekommt diese Truppe ein neues Gesicht. Es verbleiben mit Klaus Kuhlmann und Justo Martin-Pelegrina lediglich zwei aus der letztjährigen Truppe. Alle anderen wechseln nun komplett in die 60er Altersklasse. Es gilt, die 1. Verbandsliga zu halten.

Herren 60 – 2. Verbandsliga

In dieser Mannschaft kann der neue Spielführer, Miguel Martin-Pelegrina, fast auf die komplette bewährte Truppe der letztjährigen Herren 55er zurückgreifen. Hinzu kommen einige aus der Herren 65, die letztes Jahr noch 60er gespielt haben, so dass eigentlich das Ziel für diese Mannschaft nur der Aufstieg lauten kann.

Herren 65 – 2. Verbandsliga

Die Mannschaft um Erhard Kondritz als Mannschaftsführer setzt sich aus erfahrenen Tennisspielern zusammen. Erhard kann in der Mannschaft auf Ehemalige der Herren 60 zurückgreifen sowie auf Reinhold Zander, der nach zwei Jahren in Gelsenkirchen, wieder zu Blau-Gelb gefunden hat. Er wird sicher die Truppe so verstärken, dass das Ziel Klassenerhalt geschafft werden dürfte.

Herren 70 – Bezirksliga

Mit Heinz Rühmer als Mannschaftsführer startet diese Mannschaft erneut in der Bezirksliga. Mit Spielern aus der Herren 65 kann Heinz Rühmer mit seiner Truppe sicherlich das Ziel des Klassenerhaltes angehen. Nach oben geht aber immer etwas.

WINTERHALLENRUNDE 2018/2019 IM VERBAND UND BEZIRK

Im nächsten Winter spielen sie Niederrheinliga: v.li.: Robbie Soffers, Eric Wick, Michael Amft, Hermann Moß, Anton Radev.
Es fehlt: Andreas Schlapheid.

Ωmega Bestattungen
Würdevoll bestatten zu Festpreisen
Bestattungen
Fischer, Jünger u. Lehr

Günstige Komplettpreise
inclusive Friedhofsgebühren und
Einäscherungsgebühren
ab 1.099,00 €

46240 Bottrop, Gladbecker Straße 276
gebührenfreie Soforthilfe: 0800-66 342 33
Telefon 0 20 41 - 79 100, Fax 0 20 41 - 79 10 60
info@bestattungen-omega.de, www.omega-best.de

Sechs Mannschaften spielten die Hallenrunde im Winter.

VERBAND

Herren 50/I steigen in die Niederrheinliga auf
Am letzten Spieltag der Winterhallenrunde sicherten sich die Herren 50 den Aufstieg in die Niederrheinliga mit einem 5:1 gegen die Eintracht Duisburg. Souverän siegten die Herren Anton Radev, Robbie Soffers, Hermann Moß, Eric Wick, Andreas Schlapheid und Michael Amft in drei Begegnungen und zwei gingen unentschieden aus.

Erstmalig gelang es in der blau-gelben Vereinsgeschichte einer Mannschaft, sich auf Hallenboden in die Niederrheinliga zu spielen. Bisher hielten sich in dieser Spielklasse nur die Herren 60 in der Stammbesetzung Willi Ostendorp, Willi Schraven, Werner Teigelkamp, Manfred Bairer, Franz Steffek, Franz-Josef Schraven und Karl-Heinz Schönberger in den Jahren 1998 – 2002 im Sommer auf Ascheplätzen.

Damen 30 bleiben in der 1. Verbandsliga
Knapp verpasst haben die Damen 30 den Aufstieg in die Niederrheinliga um einen Satz. Das letzte ausschlaggebende Spiel gegen den Crefelder HTC ging 3:3 aus. Beide Mannschaften standen auf den beiden vordersten Plätzen, gleiche Tabellenpunkte, gleiche Matchpunkte, dann zählte der direkte Vergleich und die Damen vom Crefelder HTC haben die Nase mit einem Satz mehr vorn.

BEZIRK

Damen offen bleiben in der Bezirksliga
Am letzten Spieltag konnte durch einen Sieg gegen den Lokalrivalen BW Bottrop der Aufstieg erreicht werden. Doch die glatte Niederlage ließ die Mannschaft auf den vierten Platz abstürzen und es blieb beim Klassenerhalt.

Herren offen bleiben in der Bezirksklasse B
Auch bei den Herren war der letzte Spieltag der entscheidende. Aufsteiger ETB Schwarz-Weiß war zu stark. Nach den Einzeln stand es schon 3:1 gegen unsere Herren, die Doppel wurden nicht mehr gespielt.

Herren 40 Bezirksklasse B
Spaß muss sein, heißt es bei den Herren 40. Auch wenn kein Sieg bei ihren Spielen rausspringt, sie sind immer dabei. Klassenerhalt - ein Abstieg war nicht möglich.

Herren 50/2 Bezirksklasse A
Die buntgemischte Truppe aus den Mannschaften H50-H65 belegte einen guten Mittelplatz. Hier wurde wert auf Wettkampferfahrung gelegt, um im Sommer wieder in der eigenen Mannschaft aufzutrumpfen.

SCHUHMACHER FINANZEN & CONSULTING-TROPHY

LK-TURNIERSERIE BEIM TC BLAU-GELB

Erfolgreich wurde die LK-Turnierserie, initiiert und durchgeführt von unserem Trainer Toni Radev, am 31. März 2019 abgeschlossen.
Unter Mithilfe von Rüdiger Jansen wurden sieben Turniere, darunter ein Mastersturnier, in den Jugendaltersklassen U12, U14, U16 und in den Seniorenklassen M40 bis M65 sowie W40 bis W60 durchgeführt.

1. Sieger wurde Carsten Thunke vom MTV Rheinwacht Dinslaken mit souveränem Vorsprung und mehr als 1.150 Tophy-Punkten. 2. Sieger wurde Martin Radev vom TC Blau-Gelb Eigen. 3. Sieger wurde Stephan Raab vom TC Feldhausen.
Die drei Erstplatzierten konnten sich über attraktive Preise freuen. Die Sieger der Jugend erhielten für ihre Platzierungen Gutscheine von Tennis-Point. Überreicht wurden die Präsente und Preisgelder von Stephan Schuhmacher, dem Hauptsponsor und Namensgeber des Turniers.

Michael Amft war sehr zufrieden:
„Das war wirklich eine runde Sache. Tolle Organisation, tolles Sponsoring. Ich freue mich auch, dass das Projekt 'Blau-Gelbe Turnierserie' so gut von den Aktiven angenommen wurde", sagte der 1. Vorsitzende des TC Blau-Gelb Eigen. Darauf könne man aufbauen. Im Sommer werde die Turnierserie weitergeführt. Und noch eine gute Nachricht zum guten Schluss: Schuhmacher Finanzen & Consulting wird die Turnierserie aufgrund des Teilnehmerzuspruchs auch für die Sommer Turnierserie begleiten. Das erste Turnier startet bereits am 27. April auf der Anlage von Blau-Gelb, das zweite Turnier der Serie ist für den 1. Mai geplant.

Gewinner der LK-Turnierserie v.li.: Anton Radev (Turnierleitung), Stephan Raab (3. Sieger), Carsten Thunke (1. Sieger), Stellvertreter von Schuhmacher Consulting (Hauptsponsor), Martin Radev (2. Sieger), Rüdiger Jansen (Turnierleitung)

TENNISERLEBNIS

TENNIS-CLUB BLAU-GELB EIGEN e.V. BOTTROP

Ihr wollt fit und gesund bleiben,
Ihr sucht deshalb eine Lebenssportart,
Ihr möchtet Eure Familie mit einbeziehen,
Ihr habt Leistungssportambitionen,
Ihr möchtet Freizeitsport betreiben,
Ihr wünscht Euch Spaß in geselliger Runde?

Dann seid Ihr in unserem Tennisclub richtig!
www.blau-gelb-eigen.de

Mitgliederbetreuung
Michael Amft
FON (0160) 580 79 35

WINTERHALLENRUNDE IM BEZIRK

Gemischte Jugend U10: v.li.: Maddox Nickel, Mia Linning, Elisabeth Krug, Dion Matok, Tilman Büscher. Es fehlt: Tom Rehberg

Vier Mannschaften nahmen an der Winterrunde im Bezirk teil. Für denTC Blau-Gelb traten an: gemischte Jugend U10, gemischte Jugend U12, Juniorinnen U12, Juniorinnen U15.
Die Jugendlichen sind häufig in mehreren Mannschaften gemeldet, so werden Engpässe vermieden, falls sie aus Krankheitsgründen oder wegen schulinternen Veranstaltungen nicht spielen können. Auf den Fotos sind die Stammspieler*innen oder die Spieler*innen abgebildet, die am Spieltag da waren. Die Jugend U10, die jüngsten Tennisspieler des Vereins, konnten zwar in diesem Winter kein Spiel gewinnen. Sie traten jedoch trotzdem mit viel Spaß an und konnten wertvolle Spielerfahrung gewinnen.

Für die gemischte Jugend U12 lief es richtig gut. Sie siegten in allen vier Spielen und wurden Gruppenerste. Die Mannschaft: Nicole Radeva,. Marlene Bystron, Ella Vaduva, Paul Stichternath, Tom Rehberg, Lennox und Maddox Nickel, Mia Kerwer, Sophie Kieser, Elisabeth Krug, Mila Vranic, Anna Rehberg, Nina Büscher, Lara Stanzek.

Gemischte Jugend U12: v.li.: Nicole Radeva, Paul Stichternath, Lennox Nickel und Ella Vaduva

Für die U12 und U15 im Einsatz: v.li.: Katja Stucki, Nicole Radeva, Marlene Bystron, Amelie Meyer

Die Juniorinnen U12 haben viel Spielerfahrung sammeln können und sind für den Sommer gut eingespielt. Sie unterlagen nur den starken Spielerinnen vom ETUF Essen und der Kettwiger TG und erreichten einen guten Mittelplatz. Es spielten: Marlene Bystron, Anna Rehberg, Ella Vaduva, Mia Kerwer, Sophie Kieser, Elisabeth Krug, Diaon Matoik, Mila Vranic.

Die Spielerinnen des letzten Spieltages: v.li.: Mariana Korsch, Hannah Schellberg, Franziska Malich und Pia Dräger

Die Juniorinnen U15 Amelie Meyer, Katja Stucki, Nicole Radeva, Mariana Korsch, Pia Dräger, Hannah Schellberg, Marlene Bystron, Anna Rehberg, Mia Kerwer, Sophie Kieser erspielten sich einen guten Mittelplatz. Nur die Gegnerinnen vom ETUF Essen und ETB Schwarz-Weiß konnten sie nicht besiegen. Beachtlich ist dabei, dass außer vier der gemeldeten Spielerinnen, die anderen noch für die Alterklasse U12 spielberechtigt sind.

TRAINING IN DER TENNISHALLE

Blau-Gelbe Jugendliche: Mit Spaß und Ehrgeiz beim Training

Macht gezieltes Training möglich.

An fast jedem Tag findet auf ein bis drei Plätzen Training statt. Freitags sind besonders viele Jugendliche da.
An diesem Tag ist die Halle voll und drei Trainer bringen die Jugendlichen zum Schwitzen. Körbe mit Bällen, Hütchen, eine Ballwand und natürlich die Tennisschläger werden für das Training gebraucht. Ganz wichtig zu Beginn ist das Aufwärmen, erst dann setzt ein gezieltes Taktik- und Technik-Training ein, das speziell auf die jugendlichen Spieler abgestimmt ist. Ein bestimmendes Element ist dabei das spielsituative Training.

Beinarbeit, Konditionsaufbau und Tempo-Entwicklung kommen natürlich auch nicht zu kurz. Das Erlernte wird dann während der Medenspiele im Sommer und Winter umgesetzt.

www.sparkasse-bottrop.de

Nirgends wird Gemeinschaft so gelebt wie im Verein.
Deshalb fördern wir Bildung, Vereinssport und Freizeitangebote in der Region.

Wenn's um Geld geht
Sparkasse Bottrop

PLATZ-PFLEGE-REGELN DES TC BLAU-GELB EIGEN

Das Miteinander unserer Mitglieder ist von Rücksichtnahme und Toleranz geprägt. Wir möchten, dass Ihr Euch auf unserer Anlage wohlfühlt! Beachtet deshalb bitte die Hinweise unserer Platzwarte und des Vorstands und diese Platzordnung. Bitte nehmt auf die anderen Mitglieder Rücksicht und verhaltet Euch so, dass keine anderen Besucher/-innen belästigt oder gefährdet werden. Für Fragen, Wünsche und Anregungen steht unser Vorstand gerne zur Verfügung.
Sportliche Fairness bedeutet, sich an die nachfolgenden Spielregeln zu halten: Die Spieler müssen nach Spielende die Plätze abziehen, sowie die Schäden an den Plätzen (Platzlöcher) beseitigen. Vor Spielbeginn muss der Platz bewässert werden. Die Benutzung der Plätze kann aus rechtlichen, technischen, sicherheits- und witterungsbedingten oder organisatorischen Gründen ganz oder teilweise eingeschränkt werden. Ist ein Platz nicht bespielbar, so hat der Vorstand bzw. der Platzwart das Recht, eine Platzsperre zu verhängen.

7 GOLDENE REGELN FÜR PERFEKTE TENNISPLÄTZE

Auf perfekt hergerichteten Tennisplätzen zu spielen, ist für jeden Tennisspieler ein Vergnügen. Deshalb können die folgenden 7 Regeln uns allen helfen, die neuen Sandplätze zu perfekten Sandplätzen zu machen und vor allem so lange wie möglich zu erhalten. Oft ist nämlich nicht der Platzwart Schuld, sondern wir selbst.

REGEL 1 | IMMER TENNISSCHUHE

Bitte betretet die Tennisplätze ausschließlich mit Tennisschuhen! Wichtig ist hier, dass die Schuhe mit innen liegendem Profil ausgestattet sind. Auch gute und teure Sportschuhe beschädigen unsere Plätze, wenn sie nicht mit dem besonderen Profil ausgestattet sind. Hier gilt dann im Zweifelsfall auch der Grundsatz: "Zweckmäßigkeit und Funktionalität gehen vor modischem Chic!" – keine Jogging-/keine Fußballschuhe!

REGEL 2 | NIE TROCKEN

Bei trockenem Boden solltet Ihr den gesamten Tennisplatz (bis zum Zaun) untergrundtief bewässern. Je nach Temperatur bitte zu Beginn, nach einem Match und ggf. auch in jeder Satzpause wässern. Beim Spielen auf zu trockenen Plätzen würde sich das Material bis zu 5 cm unter dem Boden lösen – es kommt keine Bindung mehr zu Stande und kurze Zeit später spielen wir in einem Sandbunker.

REGEL 3 | IMMER SAUBER

Vor dem Spielen bitte den Tennisplatz von Ästen, Blättern und sonstigem Unrat befreien. Macht Ihr das nicht, dann vermischt sich der Unrat mit dem Ziegelmehl und der Platz erhält seine gewünschte Festigkeit nicht. Wir würden dann auf weichem Grund spielen und der Ball springt nicht mehr richtig ab.

REGEL 4 | LÖCHER IMMER SCHLIESSEN

Beim Spielen kommt es immer wieder vor, dass Löcher und Unebenheiten entstehen. Bitte tretet diese sofort zu und zwar entgegen der Richtung des Aushubs. Würde man mit dem Schleppnetz abziehen, ohne die Löcher zuzutreten, wäre das ausgetretene Material verteilt, aber das Loch immer noch vorhanden. Hinweis: Scharrieren ist häufig nicht nötig! Falls ihr einige Löcher dennoch mit dem Schaber zuschieben wollt, achtet bitte darauf, dass festes Material nicht abgekratzt wird. Es darf lediglich lockeres Material in die Löcher geschoben werden. Sollte die (schwarze) Schlacke zum Vorschein kommen, müsst Ihr das Spielen sofort einstellen und den Platzwart informieren. Gleiches gilt für den Fall, dass die Linien unterspült wurden, hochstehen oder ausgerissen worden sind.

REGEL 5 | RICHTIG KEHREN

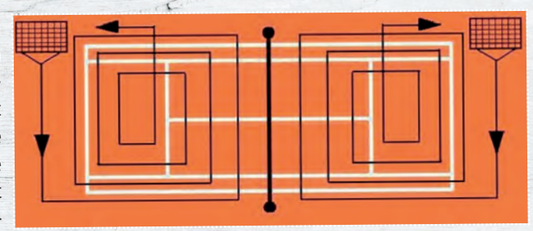

Wichtig ist, dass Ihr den Tennisplatz nach dem Spielen komplett (bis zum Zaun) abzieht. Andernfalls bleiben Unebenheiten zurück und Unkraut kann sich ausbreiten. Wenn der Platz so großzügig wie im Bild gekehrt wird, ist gewährleistet, dass man fast an der Grundlinie (und nicht an der T-Linie) endet. Hierdurch wird eine gleichmäßige Verteilung des Materials gewährleistet und einer Muldenbildung im Grundlinienbereich vorgebeugt. Bitte macht Euch alle dieses Abziehverfahren zu eigen, dann hat auch das an den äußeren Platzrändern angesetzte Moos keine Chance!

REGEL 6 | ZU NASS IST ZU NASS

Das Spielen auf zu nassen Plätzen richtet große Schäden an. Wann ein Platz zu nass ist, könnt Ihr schnell und einfach selbst feststellen!
Der Platz ist zu nass:

- **wenn sich Pfützen auf dem Platz gebildet haben.**
- **wenn Fußabdrücke beim Gehen im Untergrund hinterlassen werden** (auch wenn dies nur stellenweise der Fall ist).
- **wenn sich der Untergrund beim Begehen bewegt.**

Nach einem Regenguss niemals versuchen, mit den Schleppnetzen Wasserpfützen oder Wasserlachen zu beseitigen. Das darf nicht (mehr) geschehen, denn hierdurch wird die obere Grundschicht mit weggeschleppt und es entstehen Vertiefungen, vor allem an den Grundlinien. Also: Bitte abwarten, auch wenn es Euch nach einem starken Regenguss noch so in den Fingern juckt!

REGEL 7 | ORDNUNG MUSS SEIN

Bitte sorgt letztlich auch für Ordnung. Die Schleppnetze und Linienbesen gehören wieder an ihren Platz. Nehmt bitte Gläser, Getränkeflaschen usw. wieder mit. Müll ist in die dafür vorgesehenen Behälter zu werfen. Ansonsten gilt auch hier die einfache Regel: **Die Plätze solltet Ihr so verlassen, wie Ihr sie selbst gerne betreten möchtet!**

HEINZ-LEHRMANN-TURNIER 2019

Am 23. März schlugen die Vorstände der Bottroper Tennisvereine in unserer Tennishalle zum Heinz-Lehrmann-Turnier auf.
Wie es der Tradition entspricht, wurde der obligatorische Spendenscheck von 250 Euro durch Fachschaftsleiter Klaus Bürger und Frank Pinnow (Sparkasse Bottrop) an die Ernst-Löchelt-Stiftung, vertreten durch Marga Löchelt, überreicht.
Das Turnier entspringt der Idee, dass sich in lockerer Turnieratmosphäre die Vorstände der Tennisvereine untereinander sportlich wie auch gesellig über das „Tennisgeschäft“ austauschen können. Als Heinz Lehrmann als Fachschaftsleiter aus dem Stadtsportbund ausschied, wurde das Turnier nach ihm benannt. Er konnte in diesem Jahr nicht persönlich kommen und sendete seine Grüße aus seiner Wahlheimat Lanzarote.

In diesem Jahr spielten 23 Tennisspieler aus 13 Vereinen in ausgelosten Doppelrunden. Bis in den späten Abend flog die gelbe Filzkugel über die Plätze. Familie Matok trug mit Speisen und Getränken zum Gelingen des harmonischen Tennisabends bei.

Klaus Bürger bei Bottrop.sport : „Es waren alle zufrieden und das Turnier wieder mal eine runde Sache".

WINTER MIXED-TURNIER

Seit dem Winter 2010/11 finden in der blau-gelben Tennishalle Mixed-Turniere für erwachsene Mitglieder und vereinsinteressierte Gäste statt.
Je Spielabend fanden sich bis zu 24 Teilnehmer ein und spielten bis zu vier Runden aus. Gerade für Neumitglieder und Hobbyspieler hat sich diese Turnierform als hervorragende Plattform zum Kennenlernen und Knüpfen neuer Tennisbekanntschaften herausgestellt.

Besonders hervorzuheben ist, dass sich die spielstärkeren Mitglieder immer um ein gemeinsames Miteinander bemüht haben, so dass ein jeder Abend als angenehme Erinnerung bei den Teilnehmern haften blieb.

Für das leibliche Wohl sorgen unsere Clubwirte Maja und Christian Matok.

★★★★★
Ihr 5-Sterne Service in Bottrop!
Schnell, kompetent und Qualität zu fairen Preisen!

Schuhreperatur u. Schlüssel
Stempel u. Gravuren
FELDEISEN
Hochstraße 31a
46236 Bottrop
✆ 0 20 41-2 41 91

UMFRAGE ZU VEREINSAKTIVITÄTEN

Liebe Vereinsmitglieder,

im letzten Jahr haben wir festgestellt, dass sämtliche geplanten Aktivitäten schlecht angenommen wurden und es durchweg nur geringe Teilnehmerzahlen gab. Dies betrifft sowohl Saisoneröffnungs- und Abschlussparty, interne Turniere, wie „KLEIN mit Groß“ oder die „Sommer-Mixed-Turniere“, als auch die gemeinsame „Radtour“ oder von unserer Bewirtung geplante Partys.
Mit dieser Umfrage würden wir gerne von Euch erfahren, welche Aktivitäten Ihr Euch für unser gemeinsames Vereinsleben wünscht, woran Ihr gerne teilnehmen möchtet und was Ihr eher nicht so gut findet.
Bitte den unten abgedruckten Abschnitt ausfüllen und in den Briefkasten „Informationen an den Vorstand“ am Info-Brett in der Halle oder im Vereinsheim einwerfen.

Danke für Eure Mitarbeit!

Mitgliederbefragung zu Vereinsaktivitäten
Welche Aktivitäten/Veranstaltungen würde ich mir wünschen,
woran würde ich gerne teilnehmen, was interessiert mich weniger ?

_____
_____
_____
_____
_____
_____
_____

ALTWEIBERFASTNACHT 2019

Seit Jahr und Tag feiern die Bottroper Tennisdamen ihre Altweiberfastnacht. Der Ausrichter TC Sportfreunde Eigen Stadtwald hatte sich auf den Ansturm der toll kostümierten Weiber gut vorbereitet.

Punkt 16 Uhr trafen die gut gelaunten, feierwütigen Frauen ein und die Karnevalsparty ging los. Die Musik war gut gewählt und die Tanzfläche stetig voll.

Ein weiterer Höhepunkt war der Einzug des Bottroper Prinzenpaares, das ein tolles Programm als „alte Jecken" mit einem Rollatoren-Tanz darbot. Natürlich gab es für das Organisationsteam um Gabi Sprenger einen verdienten Karnevalsorden und ein dreifaches Bottrop Helau. Ein kalt-warmes- und ein Kuchenbuffet und das ein oder andere Gläschen hielten die Närrinnen bei Kräften und so endete die Party erst am späten Abend.

Wir installieren, warten, reparieren ...

- Kommunikation und Datentechnik
- Digital-, Satelliten- und Kabelanlagen
- Elektroanlagen
- Haustechnik
- Reparaturservice

Elektro Schröder
Meisterbetrieb

Eickelkampspfad 3 · 47169 Duisburg · Telefon: 02 03 / 48 14 61 -5 · Fax: 02 03 / 48 14 61 -8
Web: www.e-schroeder.de · E-Mail: elektro@e-schroeder.de

OSTERMANN
CENTRUM BOTTROP

5 WOHNSPEZIALISTEN IN EINEM CENTRUM

Besuchen Sie uns auch online: ostermann.de

Ganz entspannt shoppen

EINRICHTUNGSHAUS OSTERMANN
DAS FULL-SERVICE EINRICHTUNGS-CENTRUM
Hier finden Sie für jeden Geschmack und für jedes Budget die optimalen Möbel.

Alles sofort für Dein Zuhause
TRENDS by OSTERMANN
SOFORT WOHNEN
Das Ideencenter, jung, cool, stylish, retro oder witzig Wohnweisende Einrichtungsideen gleich zum Mitnehmen.

Alles sofort fürs Kind
Baby TRENDS by OSTERMANN
ALLES SOFORT FÜRS KIND
Der Mega-Fachmarkt für unsere jüngsten Kunden. Das komplette Babysortiment von Autositz bis Kuscheltier.

Design zum In-Preis!
LOFT by OSTERMANN
RÄUME NEU ERLEBEN!
LOFT bietet Design-Möbel für alle, die sich so einrichten wollen, wie es Ihrem Lebensstil entspricht.

KÜCHEN-FACHMARKT
KÜCHEN CENTRUM
1 CENTRUM, 4 WELTEN UND 1000 ALTERNATIVEN!
Alles unter einem Dach! Die ganze Welt der Küchen – in 4 einzigartigen Bereichen.

ÖFFNUNGSZEITEN: Mo - Sa: 10.00 - 20.00 Uhr • Das Restaurant ist bereits ab 9.00 Uhr für Sie geöffnet!

Über 100.000 Artikel auf ostermann.de im Online-Shop

OSTERMANN
CENTRUM BOTTROP
Gewerbepark Bottrop Boy/Welheim an der B224 zwischen A2 u. A42 • Ruhrölstr. 1
46240 Bottrop • Telefon 02041.47420

Die großen Einrichtungs-Centren in NRW und auf ostermann.de
OSTERMANN
Einrichtungshaus Ostermann GmbH & Co. KG • Firmensitz: Fredi-Ostermann-Str. 1-3, D-58454 Witten

TERMINE 2019

02.05.2019 – 02.07.2019	**Medenspiele**
28.06.2019	**Bier-Turnier** Laßt Euch überraschen!
24.07.2019 – 03.08.2019	**Oldie-Cup beim TV Blau-Weiß**
31.08.2019 – 22.09.2019	**65. Tennis-Stadtmeisterschaften beim TC Eigen Stadtwald**
13.10.2019	**Saisonabschluß** Ab 10.00 Uhr mit Brunch und Mixed-Turnier
Mai – September 2019	**Schuhmacher Finanzen & Consulting-Trophy** **LK-Turnierserie beim TC Blau-Gelb Eigen** *Termine werden noch bekannt gegeben.*
November:	**Plätze werden winterfest gemacht.** *Termine werden noch bekannt gegeben.*

Mitten im Eigen

Markt Apotheke
im Eigen

Vienkenstr. 1 46240 Bottrop
Tel 02041 701 601
Fax 02041 701 603

Tennisschule Anton Radev

Innovatives Training
mit der
Ballmaschine

Das Hilfsmittel für
optimales Tennistraining

- Hilfestellung durch den Trainer aus der Nähe
- Individuelle Einstellmöglichkeiten:
  - variables Spielen
  - Bälle links/rechts verteilen
  - Slice, Topspin etc.
- hohe Schlagzahlen möglich
- Üben eines bestimmten Schlages

Mietpreise:
1 Std – 15 Euro
5 Std – 70 Euro
10 Std – 130 Euro

Für eventuelle individuelle Einstellungen kontaktieren Sie bitte den Tennistrainer:
Tel. 0172/2852215

Die großen Brauereien
machen richtig gute Werbung.

Wir machen lieber richtig gutes Bier.

Probieren Sie selbst, was besser schmeckt!

Thomas Stauder
Axel Stauder

Ehrlich wie das Ruhrgebiet.

IMPRESSUM

HERAUSGEBER
TC Blau-Gelb Eigen e.V.
Am Schlangenholt
46240 Bottrop

FON (02041) 98 95 00
(02041) 98 95 91
FAX (02041) 98 95 92

info@blau-gelb-eigen.de
www.blau-gelb-eigen.de

REDAKTION
Monika Stratmann
Scharnhölzfeld 63
46238 Bottrop
FON (02041) 3 43 84
monika_stratmann@web.de

ANZEIGEN
Michael Amft
Middeweg 19
46240 Bottrop
FON (01 60) 5 80 79 35
FAX (02041) 70 19 98
michael_amft@gmx.de

Monika Stratmann
Scharnhölzfeld 63
46238 Bottrop
FON (02041) 3 43 84
monika_stratmann@web.de

FOTOS
Monika Stratmann, Anton Radev, Andrea Stichternath, Juri Nickel, Michael Amft, Stephanie Winter, Fotolia

Blickfeld erscheint zweimal jährlich in einer Auflage von 500 Exemplaren. Nachdruck oder sonstige Reproduktionen sind nur nach vorheriger Abstimmung mit dem Herausgeber gestattet.

DRUCK
Pietrowsky Druck GmbH, Bottrop

ANSPRECHPARTNER DES VEREINS

1. Vorsitzender
Michael Amft
Middeweg 19
46240 Bottrop
FON (01 60) 5 80 79 35
FAX (02041) 70 19 98
michael_amft@gmx.de

2. Vorsitzender
Thorsten Polnik
FON (0171) 497 40 64

Vorstand Finanzen
Christiane Winge-Amft
FON (02041) 97 67 03

Geschäftsführerin
Ulla Bähr
FON (02041) 5 28 03

Sportwarte
1. Sportwart
Miguel Martin-Pelegrina
FON (02041) 9 15 85

2. Sportwart
Martin Evers
FON (02041) 2 20 50

Jugendwartin
Kaya Wilmsen
FON (02041) 2 23 13

Reisemannschaft
Rolf Kickum
FON (02041) 3 40 18

Trimmgruppe
Jo Tümmers
FON (02041) 5 36 14

Mit Druck können wir umgehen!

Pietrowsky DRUCK GMBH

Robert-Florin-Straße 6 · 46238 Bottrop
Fon 0 20 41 . 47 92 93 · Fax 0 20 41 . 47 92 94
E-Mail: info@pietrowsky-druck-gmbh.de

i&M

Bautreff
Pawella GmbH

Baustoffe für Haus und Garten

Mozartstraße 13
46240 Bottrop

Tel.: 0 20 41 / 7 06 29-0
Fax: 0 20 41 / 7 06 29-55

www.bautreff-pawella.de

EURO BAUSTOFF DIE FACHHÄNDLER
Europas führende Fachhändler für Bauen und Renovieren!