BLICKFELD

Vereinszeitung des **TC Blau-Gelb Eigen e.V.**

23. Jahrgang ı Nr. 1/2014

+++ IM AMT BESTÄTIGT +++

Michael Amft zum 1. Vorsitzenden wiedergewählt

+++ LET'S ROCK THE RACKET +++

13 Mannschaften schlagen für den TC Blau-Gelb auf

40 Jahre Altweiberkarneval

Mixed-Turniere im Winter

Sport- und Mehrkampf-abzeichen 2013

Jugend punktet in der Winterrunde

WWW.BLAU-GELB-EIGEN.DE

TENNIS-CLUB BLAU-GELB EIGEN e.V. BOTTROP

Ganz großes Tennis.
Mit ELE.

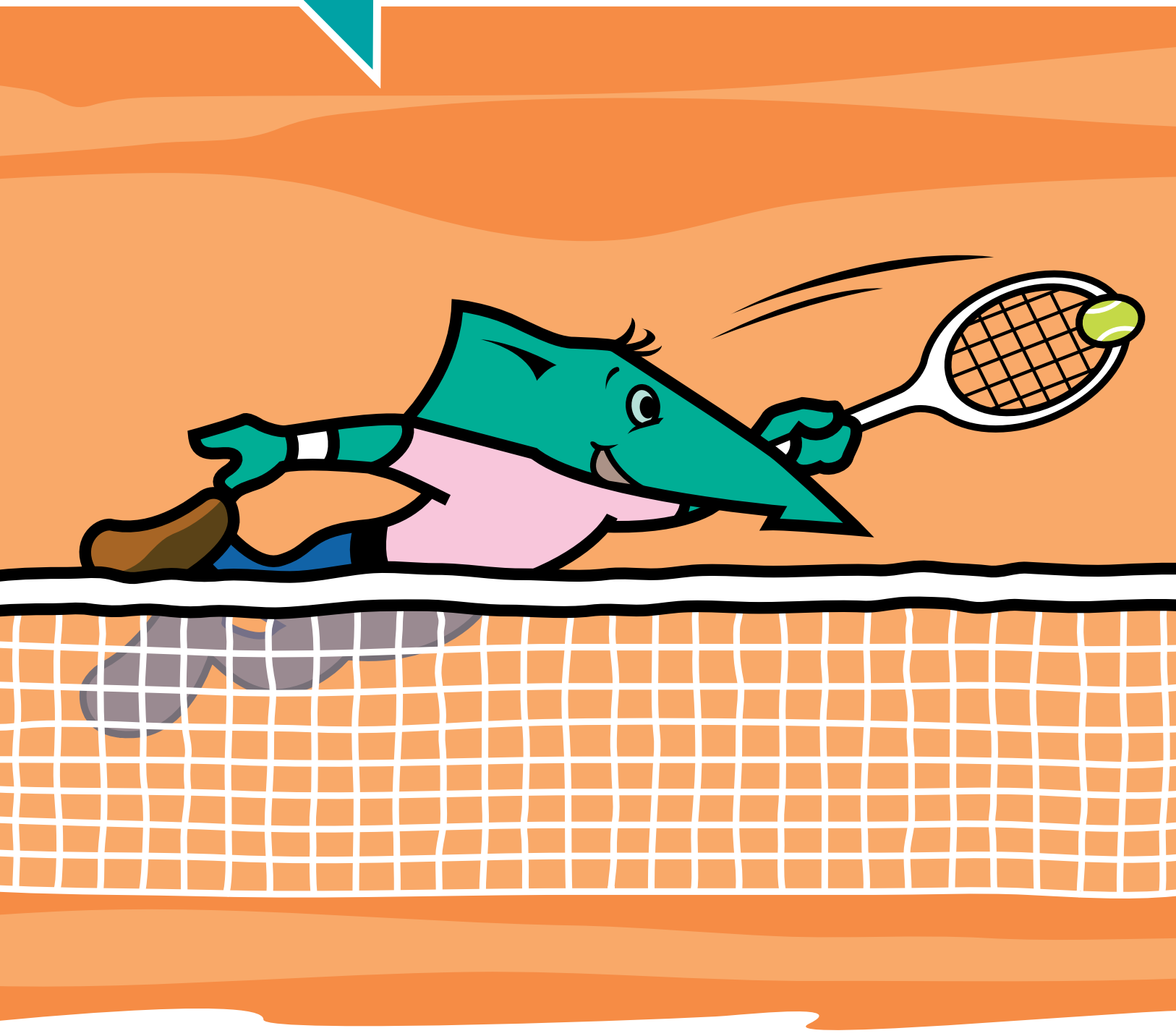

ELE
Förderer des Sports
in der Region

www.ele.de

GRUSSWORT

Liebe Vereinsmitglieder,
liebe Tennisfreunde,

herzlich Willkommen zu unserer neuen Blickfeldausgabe.
Das Redaktionsteam um Monika Stratmann hat für euch wieder einmal ganze Arbeit geleistet, um uns mit Informationen rund um unseren schönen Club zu versorgen.

Die Jahreshauptversammlung liegt hinter uns und der Vorstand bedankt sich für das Vertrauen der Mitglieder, das uns entgegengebracht wird. Mit Thorsten Polnik, (2. Vorsitzender), Nicole Brosch (Jugendwartin) und Christiane Amft (2. Sportwartin) konnten wir uns für die zukünftigen Aufgaben kompetent neu besetzen.
Danke an dieser Stelle an unsere Clubkameraden Franz-Bernd Große-Wilde und Lothar Przygodda, die über Jahre in der Vorstandsarbeit aktiv mitgewirkt haben.
Herzlich willkommen heiße ich unsere neuen Clubmitglieder, die sicherlich schon schnell Anschluss in unserer Gemeinschaft gefunden haben und sich hoffentlich sehr wohl fühlen.

Der Frühling ist da, die Anlage in einem hervorragenden optischen Zustand und dem Tennisspielen auf unserer schönen Clubanlage steht nichts im Wege. Ich freue mich, euch alle möglichst häufig auf unserer Anlage zu treffen.

Wir werden über den Sommer für euch wieder eine Reihe an Angeboten bereitstellen, und hoffen auf eine rege Beteiligung. Alle Informationen zu Terminen findet Ihr unter dem Punkt Termine auf unserer neuen Homepage **www.blau-gelb-eigen.de**

Desweiteren gibt es einen Newsletter für Mitglieder, der uns mit aktuellen Themen und News versorgt.
Um in den Verteiler aufgenommen zu werden, bitte eine Mail an **christiane.amft@blau-gelb-eigen.de** senden.

Ich wünsche euch viel Spaß beim Lesen
und eine tolle Sommersaison.

Mit sportlichem Gruß,

Michael Amft
1. Vorsitzender

INHALTSVERZEICHNIS

Seite 4 - 5
Jahreshauptversammlung

Seite 6 - 7
Medenspiele 2014

Seite 8
Breitensport

Seite 9
Winterhallenrunde 2013/2014

Seite 10
Damen-Doppelturnier
Mixed-Turnier

Seite 11
Dublette in der Bezirksliga

Seite 12
Aufgeschnappt...

Seite 13 - 15
Jugendseiten

Seite 16
Silvester

Seite 17
Termine 2014

Seite 18
Blau-Gelb Winterrunde

Seite 19
Silberne Ehrennadel

Seite 21
Altweiberkarneval

Seite 22
Frühjahrsaufbereitung

Seite 23
Impressum

JAHRESHAUPTVERSAMMLUNG

Generalversammlung wurde mit 44 Mitgliedern am 16. März 2014 abgehalten

Der neu gewählte Vorstand des TC Blau-Gelb Eigen e.V., v.l.: Thorsten Polnik, Christiane Amft, Christof Schraven, Susanne Rehberg-Rodemann, Miguel Martin-Pelegrina, Michael Amft, Nicole Brosch, Martin Evers, Kim Becker-Salewski

Mit einem herzlichen Willkommen zur 47. Jahreshauptversammlung, mit Andeutung auf das nahende 50jährige Jubiläum, begrüßte der 1.Vorsitzende Michael Amft die zahlreich erschienen Mitglieder.

Er verwies auf die umlaufenden Teilnehmerlisten und auf die Möglichkeit, durch Eintragen einer E-Mail-Adresse, einen regelmäßigen Newsletter des Vereins zu erhalten. Der Tagesordnung folgend nahmen anschließend er und der 2. Vorsitzende Franz-Bernd Groß-Wilde die Jubilarehrung für 25 Jahre Mitgliedschaft an Christiane Große-Kreul vor.

Im seinem Geschäftsbericht 2013 informierte Michael Amft über die geleisteten Arbeiten an der Tennishalle, Außenanlagen und Tennisplätzen. Er hob die Eigeninitiative der vielen Mitglieder mit einem großen Lob hervor. Besondere Erwähnung fand die Bepflanzung durch Christoph Vennemann, der z.B. über die Anlage verteilt große Pflanzkübel gesetzt hatte. Auch die Plattenverlegungsaktion im Bereich von Platz 5 der Herren 40 Mannschaften unter Leitung von Thorsten Polnik fanden anerkennende Worte. Das Revisionstor (Spende von Anonym) in der Tennishalle wurde unter Mithilfe von Ingo Burek, Norbert Kuchenbäcker und Lothar Przygodda verbaut. Der Sanitärbereich und der Gastraum wurde renoviert, das Dach vom Clubhaus wurde wasserdicht gemacht und noch einiges mehr. Das Blickfeld berichtete in den Ausgaben 1 und 2//2013.

Die vom Verein ausgerichteten Stadtmeisterschaften 2013 wurden wieder als Erfolg verbucht. Anerkennung durch die teilnehmenden Spieler und Besucher des Turniers wurde an das durchführende Turnierleitungsteam weitergeleitet. Durch die vielen aktiven blau-gelben Endspielteilnehmer im Jugend- und Erwachsenenbereich wurde der Tetraedercup und somit die damit verbundene Siegprämie für die Jugendkasse gewonnen. Der tragische Todesfall des blau-weißen Sportlers Peter Louven sorgte für die Anschaffung und Schulung im Umgang mit einem Defibrillator.

Der Mitgliederbestand ist stabil geblieben. Vom TC Rot-Weiß, der keine Jugendabteilung mehr erfolgreich halten kann, brachten die beiden neuen Trainer Günter Hommen und Heinz Rühmer Jugendliche und deren Eltern in unseren Verein mit. Auch Aktionen mit der Willi-Brandt-Gesamtschule sollen Mitglieder bringen.

Verstärkt wird auch auf Sponsoren gesetzt, die den Verein mit Werbung unterstützen. Sie sollen ebenfalls mit einem Newsletter informiert werden. Weitere Aktivitäten und Angebote für die Mitglieder sollen vom neu gewählten Vorstand ausgearbeitet werden.

Der 1. Sportwart Martin Evers berichtet über die Erfolge der Mannschaften der vergangenen Sommersaison und gratulierte den einzigen Aufsteigerinnen der Damen 55/I zum Aufstieg in die 2. Verbandsliga. Es gab nur einen Absteiger zu verschmerzen und ansonsten konnten alle Mannschaften ihre Klasse halten. Mit großem Erfolg hat der Verein an den Stadtmeisterschaften teilgenommen und auch beim Ele-Cup und Wilczok-Pokal waren blau-gelbe Spieler vertreten. Die LK-Turniere in den Sommerferien waren schwach frequentiert und man hofft in diesem Jahr auf mehr Teilnehmer. Die Winterhallenrunde schloss die 1. Herrenmannschaft mit einem Aufstieg ab. Die 1. Herren 40 stieg leider ohne Sieg und Unentschieden ab und bei der 2. Herren 40 steht das letzte Spiel noch aus, das über Klassenerhalt oder Abstieg entscheidet. Für den Sommer 2014 sind 13 Mannschaften gemeldet.

Die Jugendwartin Christiane Amft konnte etliche Erfolge der Jugend vermelden. Sowohl bei den Stadtmeisterschaften als auch bei den Medenspielen konnten die Jugendlichen punkten. Aber auch für Jugendliche, die nicht in einer Mannschaft spielen wollen oder können, gibt es beim Trainer Toni eine Leistungsstandkontrolle. In der aktuellen Winterrunde gab es vordere Plätze für die teilnehmenden Mannschaften. Jungen U18 Bezirksklasse B Platz 2, Mädchen U18 in Spielgemeinschaft mit TV Blau-Weiß Bottrop Platz1, Jungen U14 Be-

zirksklasse B Platz 1, Jugend U11 (gemischt) Platz 3.

In der Jugendversammlung vom 15.3.2014 wurde Nicole Brosch zur neuen Jugendwartin und Kim Becker-Salewski zu ihrer Stellvertreterin gewählt. Die Wahl wurde in der Jahreshauptversammlung bestätigt. Jugendsprecher wurde Steffen Bähr und Jugendsprecherin Stefanie Amft.

Die Schatzmeisterin Susanne Rehberg-Rodemann legte den Anwesenden die Einnahmen-/Ausgabenrechnung vor. Der Verein im Spielbetrieb konnte einen Überschuß erwirtschaften. Die Halle bedurfte einiger Investitionen und auch der lange Winter forderte seinen Tribut. Doch konnten die laufen Darlehn gut mit Tilgungen bedient werden und somit ist der Gesamtverein im Bereich Finanzen auf einem guten Weg.

Die beiden Kassenprüfer bescheinigten der Schatzmeisterin eine perfekte Kassenführung, hatten keine Beanstandungen und beantragten die Entlastung des Vorstandes, die einstimmig bestätigt wurde.

Ehrung für 25 Jahre Mitgliedschaft für Christiane Große-Kreul durch Franz-Bernd Große-Wilde (li.) und Michael Amft (re.)

Bei den Vorstandswahlen gab es nur zwei Änderungen. Für den aus gesundheitlichen Gründen ausscheidenden Sportwart Lothar Przygodda wurde Christiane Amft (vorher Jugendwartin) gewählt. Thorsten Polnik wurde zum 2.Vorsitzenden gewählt, da Franz-Bernd Große-Wilde aus beruflichen Gründen nicht mehr zur Verfügung steht. Michael Amft als 1.Vorsitzender wurde in geheimer Wahl einstimmig wiedergewählt, wie auch die Sportwarte und Schriftführer ohne Gegenstimme wiedergewählt wurden. Da es keine weiteren Anträge gab, wurde die Versammlung mit Hinweis auf die Saisoneröffnung am 13. April 2014 geschlossen.

Der Vorstand im Überblick:

1. Vorsitzender
Michael Amft

2. Vorsitzender
Thorsten Polnik

Schatzmeisterin
Susanne Rehberg-Rodemann

1. Sportwart
Martin Evers

2. Sportwart
Christiane Amft

3. Sportwart
Miguel Martin-Pelegrina

1. Schriftführer
Klaus-Peter Gillner

2. Schriftführer
Christoph Schraven

1. Jugendwartin
Nicole Brosch

2. Jugendwartin
Kim Becker-Saleweski

AUSBLICK AUF DIE MEDENSPIELE SOMMER 2014

Nach einer langen Winterpause steht nun endlich die neue Freiluft-Saison vor der Tür. Sie beginnt am Samstag, 03.05.2014 mit den Damen 40 und Herren 40/1 und endet mit dem Spiel der Damen 55 am Dienstag den 01.07.2014. In diesen zwei Monaten werden fünf Damenmannschaften und acht Herrenmannschaften um Siege und gute Platzierungen in der Tabelle kämpfen. Bis auf die 2. Damen 55 sind es allesamt Mannschaften, die bereits in der letzten Saison aufgeschlagen haben.

Wir möchten euch die Mannschaften im Einzelnen kurz vorstellen:

Herren offen – Bezirksliga

Nach dem verdienten Aufstieg in die Bezirksliga, geht es nun für die Mannschaft um Kapitän René Herziger darum, sich in der neuen Klasse zu behaupten. Es wird nicht leicht, da mit Samir Saadeldin, der Spitzenspieler der letzten Saison nicht mehr zur Verfügung steht. Dafür ist Doppel-Stadtmeister Niklas Lindner in die Mannschaft zurückgekehrt. In der Aufstellung Sebastian Acsente, Javier Gerne, Till Panek, René Herziger, Carsten Kempkes und Niklas Lindner sollte daher Abstieg das „Unwort" des Jahres sein.

Herren 2 – Bezirksklasse B

Leider wurde in der letzten Saison der Aufstieg knapp verpasst, doch die Truppe von Lars Petereit mit ihrem Neuzugang, dem Spanier Ignacio Colilles, wird in diesem Jahr noch stärker sein und den Sprung in die nächste Liga schaffen. Dabei helfen sollen Sami Mousalli, Markus Riad, sowie die noch Jugendlichen Julian Otte, Max Veenstra, Hendrik Budke und Steffen Bähr. Viel Erfolg.

Herren 40/1 – 2. Verbandsliga

Mannschaftsführer Dirk Albracht kann auf die gleiche Besetzung wie im vergangenen Jahr zurückgreifen. Damit ist das Ziel wie im letzten Jahr, einen Platz im gesicherten Mittelfeld anzustreben. Mit Trainer und Top-Spieler Anton Radev, Michael Amft, Guido Veenstra, Martin Schweer, Andreas Dargiewicz, Dirk Albracht, Eric Wick und Marco Saric sollte dieses Vorhaben gelingen.

Unsere Damen 50 schlagen erneut in der 2. Verbandsliga auf

Herren 40/2 – Bezirksklasse B

Mannschaftsführer Franz-Bernd Große-Wilde hofft für seine Mannschaft auf eine verletzungsfreie Saison, um die Bezirksklasse B endgültig verlassen zu können. Dazu bedarf es aber einer Leistungssteigerung gegenüber der Saison 2013. Franz-Bernd Große-Wilde, Thomas Dalecki, Stephan Bombeck, Joachim Kruse, Stefan Kickum, Christof Schraven und Wolfgang Märtens gehen das Thema Aufstieg motiviert an.

Herren 40/3 – Bezirksklasse B

Die Überraschung der letzten Saison mit drei Siegen in der höheren Spielklasse und in diesem Sommer mit vielen neuen Spielern noch stärker einzuschätzen. Wir hoffen nur, dass Christian Kosubek, nach verletzungsbedingtem Ausfall in der Wintersaison nur noch ein „Shadow" seiner selbst, wieder ins Training einsteigen kann. Alles Beste dafür Christian. Wir brauchen dich.

Herren 40/4 – Bezirksklasse C

Nachdem der Bezirk auf unseren Wunsch hin wieder die BK C anbietet, sollten in diesem Jahr wieder Spiele auf Augenhöhe für unsere „Hobbyspieler" stattfinden können. Spielführer Thorsten Polnik hat viel Druck aufgebaut. Wer eine Leistungsklasse verliert, zahlt das Essen.

Herren 50 – 2. Verbandliga

Das erste Jahr in der 2. VL war mit 2 Siegen und Platz 5 ganz o. k. Nun gilt es aber zumindest ein ausgeglichenes Ergebnis vorzuweisen. Il Capitano Miguel Martin-Pelegrina wird als neue Nr. 1 der Meldeliste die dünne Luft an der Spitze sicherlich spüren. Ansonsten steht der Kader mit Martin Evers, Klaus Kuhlmann, Dietmar Stratmann, Hardy Waegemann, Ulrich Dohle, Kurt Klaes und Justo Martin-Pelegrina wie im Vorjahr komplett zur Verfügung.

Herren 60 – 2. Verbandsliga

Die Mannschaft um Kapitän Peter Wottke-hat im letzten Jahr gezeigt, dass der Aufstieg kein Ding der Unmöglichkeit ist. Zumal mit Günter Hommen ein spielstarker Neuzugang vom TC Rot-Weiß Bottrop zur Mannschaft gestoßen ist. Daher darf in

Unsere Herren 40/1 setzen in der 2. Verbandsliga auf Klassenerhalt

diesem Jahr durchaus erwartet werden, dass bei der Ausgeglichenheit der Mannschaft ein Platz oberhalb der zwei angestrebt werden kann. Mit Werner Barkowsky, Jochen Bähner, Günter Hommen, Dietrich Lange, Peter Wottke, Reinhold Zander, Klaus Marmulla, Rolf Kickum, Erhard Kondritz, Franz-Josef Zawadzki, Heinz Rühmer und Werner Dornbusch steht ein großer Kader für große Aufgaben zur Verfügung.

Damen offen – Bezirksliga

Ein schweres Jahr für die noch weiter verjüngte Damenmannschaft. Nachdem Sarah Tabersky, Kathrin Dohle und Antonia Lazar unseren Verein verlassen haben, hat die neue Spielführerin Kim Gisbertz mit ihrer Mannschaft keine leichte Aufgabe in dieser Spielklasse zu bestehen. Zumal auch Katharina Lazar aufgrund ihres auswärtigen Studium sicher nicht regelmäßig zur Verfügung stehen wird. Daher müssen die erfahrenen Kräfte um Katharina Alfs und Stefanie Winter auf den jugendlichen Schwung von Stefanie Amft, Kim Gisbertz, Patricia Marin, Hannah Bombeck, Anika Rudolph, Sofia Langer, Katharina Wieczorek und Juliane Paß setzen, um die Spielklasse zu halten.

Damen 30

Nach dem Abstieg ist vor dem Aufstieg. Nach diesem Motto wird schon mal Schwung für die neue Saison geholt. „Chefin“ Ulla Bähr kann wieder auf Nicole Jandewerth setzen, die nach Babypause nicht nur den wohlgeratenen Nachwuchs sondern auch schon wieder eine gute Form präsentieren konnte. Mit Frontfrau Sonja Plettau, Kim Becker-Salewski, Ulla Bähr, Nicole Jandewerth, Regina Schürig, Olivia Holz, Susanne Drees, Christiane Große-Kreul und Claudia Tack ist der „drop-dead gorgeous“-Titel zwar schon eingefahren, aber sportlich soll auch nachgelegt werden.

Damen 40 – Bezirksklasse B

Die Mischung aus erfahrenen und ambitionierten Hobbyspielerinnen prägt das Gesicht der Damen 40. Unter der Leitung von „Sportwartin“ Christiane Amft wollen Gabi Rurainsky, Martina Jahnke, Gabriele Panek, Susanne Skerra, Silke Märtens, Christiane Kaak, Nicole Langenkonk, Ellen Bombeck, Ingeborg Burek und „Jugendwartin“ Nicole Brosch endlich den zweiten Sieg.

Damen 50 – 2. Verbandliga

Den schönen Platz im Mittelfeld der Liga aus der letzten Saison wiederholen, das möchten die Damen um Regina Löns. Mit Doris Trost an der Spitzenposition, Anne Falkenhain, Ulrike Evers, Regina Löns, Roswitha Schepers, Anette Erbel, Anne Thiess, Angelika Lindner und Rosi Karim wird allerdings wieder eine Saison der langen Strecken bevorstehen. Nach dem Motto „auf der anderen Rheinseite wird auch nur mit gelben Bällen gespielt“ wünschen wir eine erfolgreiche Reise.

Damen 55

Der Aufstieg in der letzten Saison führte die Damen 55 direkt in die Verbandsliga. Hier erwarten die Damen nicht nur die Luft der großen weiten Welt sondern sicher auch spielstarke Gegnerinnen. Kapitänin Monika Stratmann wird nicht nur für die Programmierung des Navigationsgerätes verantwortlich sein, sondern muss auch dafür Sorge tragen, dass Monika Wolthaus, Josefine Trienens, Gertrud Schönberger, Heide-Marie Schraven, Eveline Kubetta und Elfriede Schlickum die Bestform jeweils an einem Dienstag erreichen. Die einzige Mannschaft im Verein, die unter der Woche spielt.

Die genauen Gruppeneinteilungen, Spieltermine und Spielpaarungen sind unter www.tvn-tennis.de/sport/mannschafts-spiele/verband-und-bezirke/sommer-2014/ veröffentlicht.

Wir wünschen allen Mannschaften eine schöne, erfolgreiche und gesunde Saison 2014.

Eure Sportwarte

BREITENSPORT

Sport- und Mehrkampfabzeichen im Jahre 2013

„Tennis Spielen genügt uns nicht!" sagten sich 1970 Mitglieder des TC Blau Gelb Bottrop/Eigen und schlossen sich innerhalb des Vereins zu einer Trimmgruppe zusammen.

Früher traf man sich mindestens einmal in der Woche auf dem Sportplatz in den Weywiesen, um die Fitness zu stärken. Konditions- und Lauftraining waren angesagt, im Winter kam noch das Hallentraining hinzu. Heute nutzt man die hervorragenden Möglichkeiten des Jahnstadions und der Dieter-Renz-Halle mit dem Kraftraum ganzjährig. Eine verschworene Gemeinschaft, deren Kern sich nicht verändert hat und die daher heute mindestens ein Mal in der Woche dort zu finden ist. Mancher hat sich noch im gesetzten Alter der Gruppe angeschlossen. Wichtigste Zielsetzung war immer das Ablegen des Sportabzeichens. Dass dabei der Spaß nicht zu kurz kommt, versteht sich von selbst. Vielleicht war das auch Motivation für Einige, zur eigenen Leistungsstärke zurück zu finden, nachdem sie durch Knie-, Gelenk- oder Pumpen-Beschwerden den Sport einschränken mussten oder ihn für eine längere Zeit nicht mehr ausüben konnten.

„Versuche nicht andere sondern dich selbst zu übertreffen", so lautet der Wahlspruch in dieser Gruppe. Was lag also näher, als sein Leistungsvermögen an den Bedingungen zum Erwerb des Sport- und des Mehrkampfabzeichens zu spiegeln.

Als im letzten Jahr die Leistungsanforderungen, zumal für das begehrte Gold, in den einzelnen Disziplinen des Sportabzeichens stark erhöht worden waren, hat man nicht resigniert, sondern sich den Herausforderungen durch gezieltes Training gestellt. Die neuen Übungen in den Disziplinen Ausdauer, Kraft, Schnelligkeit und Koordination waren für viele ungewohnt. Aber man meisterte auch diese; denn die Zielsetzungen und der Ehrgeiz haben in all den Jahren nicht nachgelassen.

13 Abzeichen wurden verliehen: 10 mal in Gold und 3 mal in Silber.
Das Alter derjenigen, welche die Prüfungen erfolgreich abgelegt haben, liegt zwischen 70 und 80 Jahren. Nur einer macht mit seinen 65 Jahren eine Ausnahme. Hervorzuheben sind die runden Wiederholungen für das goldene Sportabzeichen:
Dieter Berg mit 10, Rainer Mathes mit 20 und Wilfried Palmer mit 25. Jo Tümmers, der bei den Sportabzeichen Aktionen von Anfang an dabei war, schaffte in ununterbrochener Reihenfolge im letzten Jahr die stolze Zahl von 40 Wiederholungen.
Der Senioren-Mehrkampf ist jedes Mal der Aufgalopp und gleichzeitig Test für das Sportabzeichen. Hier ist Gold für Alle seit Jahren Normalität.
Erstaunliche Leistungen also in einer Gruppe, die in Bottrop ihres Gleichen sucht.

Und das sind die Erfolgreichen beim Sportabzeichen:
Emil Podstufka (2 Wiederholungen), Dieter Berg (10), Berthold Woywod (11), Norbert Ferdinand (12), Leo Schulte-Lippern (14), Rainer Mathes (20), Werner Dornbusch (22), Dr. Hans Reers (23), Wilfried Palmer (25), Mike Purnell (29), Dieter Reif (29), Karl-Heinz Kleine-Wilde (32) und Jo Tümmers (40).

Beim letztjährigen Senioren-Mehrkampf im Jahnstadion stellten die Blau-Gelben mal wieder die meisten Teilnehmer. Alle erhielten die goldene Ehrennadel:
Emil Podstufka (2), Dieter Reif (3), Karl-Heinz Kleine-Wilde (4), Werner Dornbusch (8), Wilfried Palmer (8), Dr. Hans Reers (8), Norbert Ferdinand (10), Rainer Mathes (10), Leo Schulte Lippern (10), Berthold Woywod (11), Dieter Berg(12) und Jo Tümmers (14).

Vor dem traditionellen gemeinsamen Abendessen verlieh Winfried Voegelin als Verantwortlicher für die Sportabzeichen im Sportbund Bottrop die begehrten Urkunden und Abzeichen an die erfolgreichen Sportler.
Dass es ein langer Abend wurde, versteht sich von selbst; denn man ließ nicht nur das vergangene Jahr Revue passieren, sondern schwelgte in Erinnerungen an mehr als 40 Jahre Tradition, wohl auch eine typische Alterserscheinung in Bezug auf das Langzeit-Gedächtnis.

WINTERHALLENRUNDE 2013/2014

Erfolgreich haben sechs Mannschaften die Winterrunde abgeschlossen

Für die Damen der offenen Klasse hat es gerade noch mal zum Klassenerhalt gereicht. Ein klarer Sieg gegen den Absteiger verhinderte den eigenen Abstieg.
Die Niederlage gegen den Ortsrivalen TV Blau-Weiß war knapp. Das Duell Alfs – Hamel konnte Katharina Alfs im Match-Tie-Break für sich entscheiden und auch Jennifer Kriwett bezwang Mikolajczak im Match-Tie-Break. Leider ging ein Doppel klar und eines im Match-Tie-Break verloren und auch die zwei anderen Einzel wurden nicht gewonnen. Für Katharina Alfs, Stephanie Winter, Jennifer Kriwett, Stefanie Amft, Annika Rudolph und Kim Gisbertz bleibt es im kommenden Winter bei der Bezirksliga.

Ein Sieg und ein Unentschieden brachten den Klassenerhalt den Damen 30 in der 1. Verbandsliga. Wobei zwei Niederlagen durchaus auch Siege hätten werden können, denn es waren die dritten Sätze entscheidend. Der verflixte Match-Tie-Break ließ die Spiele für Sonja Plettau, Kim Becker-Salewski, Ulla Bähr, Olivia Holz, Nicole Jandewerth und Regina Schürig zum Krimi werden.
Den Aufstieg in die Bezirksliga können die Herren I feiern. Ein Unentschieden gegen die SGN Skigemeinschaft war die einzige Schwäche, die die Herren zeigten, ansonsten ließen sie den Gegnern keine Chance. Wir gratulieren René Herziger, Till Panek, Juri Nickel, Niklas Lindner, Javier Gerne und Carsten Kempkes zu ihrem Erfolg.

Den sicheren Klassenerhalt in der Bezirksklasse B erspielten sich die Herren II mit Till Panek, Juri Nickel, Niklas Lindner, Lars Petereit, Christian Münzer, Markus Riad, Hendrik Budke und Maximilian Veenstra. Drei Spieler der Mannschaft hatten auch einen erheblichen Anteil am Aufstieg der ersten Mannschaft, wo sie sich vor dem letzten Spiel der Stammmannschaft fest gespielt hatten. Doch so bekamen auch die jungen Nachwuchsspieler ihren Einsatz und trugen zum Erfolg bei.

Die beiden Mannschaften der Altersklasse Herren 40 nutzten die Winterhallenrunde zur Vorbereitung auf die Sommersaison 2014. Beide Mannschaften konnten keinen Sieg und kein Unentschieden verbuchen. Die starken Gegner der 1. Mannschaft boten den Zuschauern sehenswerte und spannende Spiele, nur der ersehnte Sieg blieb aus. Auch für die 2. Mannschaft war kein Licht am Ende des Tunnels in Form eines Sieges zu sehen. Für sie gab es nur Erfahrung zu gewinnen.

Für Anton Radev, Michael Amft, Martin Schweer, Eric Wick, Guido Veenstra, Andreas Dargiewicz, Wolfgang Märtens, Franz-Bernd Große-Wilde, Stephan Bombeck, Joachim Kruse, Tomas Dalecki, Stefan Kickum, Thomas Kickum, Thomas Resch, Heinz Marin, Wolfgang Brosch, Klaus-Peter Gillner und Ingo Burek war der Abstieg unvermeidlich.

Aufstieg 1. Herren mit Unterstützung der 2. Mannschaft

DEINE AGENTUR.

Mr. GRIPS

Wir spielen kein Wimbledon und beschäftigen auch keine 400 Mitarbeiter an einem Zweitsitz in New York.

Wir entwickeln erfolgreiche Kommunikation. Mit Ideenreichtum, Kreativität und Strategie.

Ganz gleich ob kleiner Kunde mit großer Aufgabe oder großer Kunde mit kleinem Budget.

Wir freuen uns auf Sie!

www.mr-grips.com

2. BOTTROPER DAMEN-DOPPELTURNIER

In diesem Jahr fand das 2. Bottroper Damen-Doppelturnier vom 5. Oktober 2013 bis zum 16. März 2014 statt. In der Qualifikation starteten zwölf Doppelteams in drei alters- und leistungsgemischten Gruppen. Die jeweiligen Gruppensieger und -zweiten zogen ins Hauptfeld ein. Als Gruppensieger setzten sich Nicole Jandewerth und Olivia Holz (beide Blau-Gelb), Angela Rother und Eva Kamphaus (beide TC Waldhof) und Nicola Senft und Sarah Fries (beide TC Waldhof) durch. Gruppenzweite waren Ute Jungen-Grabowski/ Christiane Golsong (TK 78 Oberhausen), Ulrike Evers/ Regina Löns (beide Blau-Gelb) und Kim Becker-Salewski und Victoria Block (Blau-Gelb und Waldhof). Da alle sehr viel Spaß hatten, wollten auch die Dritt- und Viertplatzierten noch weitere Matches spielen. Kurzfristig wurde von der Turnierleitung dem Wunsch entsprochen und eine Nebenrunde eingeplant. Der Spielmodus wurde auf eine Stunde verkürzt und jedes Team spielte gegeneinander. Das Siegerteam der Nebenrunde, Annette Erbel/ Annemarie Falkenhain (beide Blau-Gelb), und die Zweitplatzierten, Inge Gervers/ Steffi Zlender-Driesen (beide TK 78 Oberhausen) zogen ebenfalls ins Hauptfeld ein. Im Viertelfinale setzten sich die Damen 30-Teams durch. Das Team Jandewerth/Holz sicherte sich in einem spannenden Spiel gegen Senft/Fries im Match-Tie-Break den Einzug ins Finale. Das zweite Halbfinale - Rother/Kamphaus gegen Becker-Salewski/Block ist leider ausgefallen und konnte auch nicht nachgeholt werden. So fand sich das Doppel Becker-Salewski/ Block ohne Spiel im Finale gegen Jandewerth/ Holz wieder. Im Finale am 16.03.2014 setzten sich am Ende Nicole und Olivia gegen Kim und Vicky 6:3 und 7:5 vor einem tollen Publikum durch. Fast alle Teilnehmerinnen kamen, um sich das Endspiel anzusehen und bei einem netten Beisammensein mit Kaffee und Kuchen der Siegerehrung beizuwohnen.

V.li.: Olivia Holz, Nicole Jandewerth, Viktoria Block, Kim Becker-Salewski

Auch im nächsten Jahr möchten wir das Turnier wieder ausrichten und freuen uns auf mindestens genauso viele Teilnehmerinnen.

WINTER MIXED-TURNIER

Seit dem Winter 2010/11 finden in der blau-gelben Tennishalle Mixed-Turniere für erwachsene Mitglieder und vereinsinteressierte Gäste statt. Je Spielabend fanden sich bis zu 24 Teilnehmer ein und spielten bis zu vier Runden aus. Nach einem gut durchdachten Punktesystem wurden am Ende der Turnierserie die Sieger bei den Damen und Herren ermittelt. Gerade für Neumitglieder und Hobbyspieler hat sich diese Turnierform als hervorragende Plattform zum Kennenlernen und Knüpfen neuer Tennisbekanntschaften herausgestellt. Hervorzuheben ist, dass sich die spielstärkeren Mitglieder immer um ein gemeinsames Miteinander bemüht haben, so dass ein jeder Abend als sehr angenehme Erinnerung bei den Teilnehmern haften blieb. Das letzte Turnier am 22. März 2014 endete mit der Siegerehrung durch den 1. Vorsitzenden Michael Amft, der den Gewinnern Gabi Feldmann bei den Damen und Günter Hommen bei den Herren einen Präsent überreichte.

Gut gelaunte Turnierteilnehmer

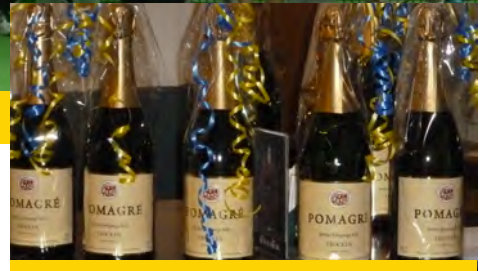

Schöne Aussichten für die Teilnehmer

DOUBLETTE IN DIE BEZIRKSLIGA

Die 1. Herrenmannschaft konnte bereits der Forderung nach einem direkten Aufstieg in die Bezirksliga in der Sommersaison 2013 erfüllen.
Derartige Erfolge machen hungrig, und so war die Zielsetzung in der Winterhallenrunde nicht mindergroß als auch hier die Ligazugehörigkeit dem Sommer durch einen Aufstieg anzupassen.
Vorsätze sind immer gut und schön zu formulieren. Nur ist die Umsetzung nicht immer ganz so leicht, wie sie einem über die Lippen springen.
Und so war direkt zu Beginn der Winterhallensaison der verletzungsbedingte Ausfall unserer etatmäßigen Nummer 1, Samir Saadeldin, zu beklagen. Somit stand schon früh fest, dass für ihn die Saison gelaufen sein wird. Erschwerend war noch der Berufsbedingte Ausfall unserer fest eingeplanten Nummer 2, Sebastian Acsente.
Im weiteren Verlauf kamen dann immer wieder verletzungsbedingte Ausfälle in der ersten Herrenmannschaft hinzu, so dass regelmäßig der Bestand der zweiten Herrenmannschaft angegangen werden musste.

Abschließend ist allerdings zu sagen, dass sich der gesamte Herrenbereich der offenen Klasse nicht von den Verletzungssorgen hat beirren lassen und hat die Liga mit lediglich einem Unentschieden beenden und somit die Bezirksklasse A in Richtung Bezirksliga verlassen können.

Die erste Herrenmannschaft konnte bisher die stets hochgesteckten Ziele der Vereinsführung erfüllen und gibt nun stark personalgeschwächt durch den Abgang unserer ehemaligen Nummer 1 den Klassenerhalt in der Bezirksliga als Saisonziel aus.

Als Vorgeschmack auf die kommende Sommersaison soll hier noch einmal darauf hingewiesen werden, dass der TC Blau-Gelb Eigen auch in diesem Jahr zwei Herrenmannschaften in der offenen Klasse melden kann.
Das ist nach den altersbedingten Aus- bzw. Aufstiegen unserer altbewährten und eigentlich unverzichtbaren Stammspieler Christian Münzer, Thomas Resch und Marko Saric nur möglich, indem der Verein bereits jetzt unsere Jugendspieler an den Herrenbereich heranführt.

An dieser Stelle wollen wir zum einen unseren zweiten spanischen Zugang Ignacio Colilles herzlich im Vereinsleben begrüßen.

Des weiteren möchten wir unsere ehemals ausschließlichen Jugendspieler Julian Otte, Hendrik Budke, Maximilian Veenstra, Steffen Bähr und Niklas Entschladen offiziell im offenen Herrensegment willkommen heißen, nachdem sich einige von ihnen bereits in der vergangenen Winterhallenrunde ihre ersten Sporen in der 2. Herrenmannschaft verdient haben. Die 2. Herrenmannschaft konnte einen sehr guten dritten Tabellenplatz bei der Endabrechnung der Bezirksklasse B erreichen.

Um die gesteckten Ziele in der Sommersaison 2014 auch erreichen zu können, würden sich alle Beteiligten der anstehenden Spiele über jede Unterstützung von außen sehr freuen. Für diesen Fall sind unten die anstehenden Spiele für den Sommer angeführt:

1. Mannschaft

04.05.14 Sonntagvormittag
Essen-Süd (auswärts)

10.05.14 Samstagnachmittag
TC Burg (Heimspiel)

17.05.14 Samstagnachmittag
TC Helene (auswärts)

24.05.14 Samstagnachmittag
TC Bredeney 2 (Heimspiel)

14.06.14 Samstagnachmittag
HTC Kupferdreh (Heimspiel)

21.06.14 Samstagnachmittag
ETB SW Essen (auswärts)

2. Mannschaft

10.05.14 Samstagnachmittag
BV Altenessen (auswärts)

18.05.14 Sonntagvormittag
PT Sportverein Essen 2 (Heimspiel)

24.05.14 Samstagnachmittag
TB Essen Frintrop (Heimspiel)

01.06.14 Sonntagnachmittag
TC Burg 3 (auswärts)

15.06.14 Sonntagvormittag
TC Überruhr 2 (Heimspiel)

Aufstiegsfoto vom letzten Spieltag der Winterhallensaison 2014
Von links Till Panek, Niklas Lindner, Javier Gerne, René Herziger, mit dem auf Händen getragenen Präsidenten Michael Amft
Auf dem Foto fehlen: Sebastian Acsente, Carsten Kempkes und Lars Petereit

FRISCH AUFGESCHNAPPT

ELE-Cup
Herren 70 Spielpaarung beendet das Match mit 11:10 im Matchtiebreak. Man konnte sich weder über Spielstand noch Ballabdruck einigen. Beide Doppel gaben sich als Sieger aus. Ergebnis: Die Turnierleitung und der Oberschiedsrichter entschieden keinen Sieger und keine Punkte zu vergeben. **(Je oller, je doller)**

ELE-Cup
Spieler ruft an und sagt, dass er erst ab Montag spielen kann, da er glaubte, das Turnier begänne an diesem Tag. Leider war der Startschuss schon drei Tage zuvor am Freitag. **(Guten Morgen…)**

Stadtmeisterschaft
Spiel Herren 30 wurde mit 4 Bällen gestartet, die letzten zwei Spiele mussten mit einem Ball beendet werden. **(Ja wo laufen sie denn...)**

Stadtmeisterschaft
Nach Rückstand von 0:6, 1:2 brach eine Spielerin das Match ab mit den Worten: „Ich hab keinen Bock mehr.“**(Hä?)**

Stadtmeisterschaft
Während eines Endspiels der Jugend mit Schiedsrichter fliegt ein Ball vom Nebenplatz aufs Spielfeld. Reaktion des Schiedsrichters: Keine! Er lässt weiter spielen. **(Regel 23 Wiederholungen)**

ITF-Seniorenturnier
Spieler will auf einem Platz trainieren, der für das Turnier vorgesehen ist. Der Court Observer sagt ihm, dass er dort nicht trainieren kann. Antwort des Spieler: Mein Name ist Dr. Dr. … und ich spiele hier. Rückantwort des Court Observer: Mein Name ist Graf von… und Sie spielen hier nicht. **(Fairplay unbekannt...)**

Stadtmeisterschaft
Spieler ist am Sonntag um 10.00 Uhr angesetzt. Begründung für eine Spielverlegung: Am Sonntag muss ich mit meinem Hund in die Hundeschule. **(Da fällt dir nichts mehr ein)**

Schiedsrichter
Spielerin fragt den Schiedsrichter, ob sie ihren kleinen Hund in einer Tasche mit auf den Platz nehmen und unter ihre Bank stellen darf? Schiedsrichterentscheid: Ja, wenn die Gegnerin nichts dagegen hat. **(Tierliebe sieht anders aus)**

VORSCHAU SOMMER 2014

Mit fünf Mannschaften starten die Jugendlichen des TC Blau-Gelb Eigen in die diesjährigen Bezirksmannschaftsmeisterschaften.
Eine gemischte U11er, zwei Junioren U14 und jeweils eine Juniorinnen und Junioren U18 Mannschaft wurden gemeldet.

Die U11er hoffen, diesen Sommer auch einmal ein Spiel mit einem Sieg abzuschließen. Das lag aber zumeist daran, dass man im zurückliegenden Sommer und Winter hauptsächlich gegen Jungenmannschaften antrat, die ihre Mädchen nicht einsetzten, damit ihre Mannschaft nicht „geschwächt" wird.

Bei den Junioren U14 wurden zwei Mannschaften gemeldet. Die erste Mannschaft hat einen erfolgreichen Sommer und Winter hinter sich. Ungeschlagen, draußen und drinnen, starten die Jungs in der A-Klasse. In ihrem letzten Jahr in der U14 hoffen sie, nahtlos an ihre letzten Erfolge anzuknüpfen. Die zweite Mannschaft besteht aus Neuzugängen und ehemaligen U11er. In der C-Klasse werden die ersten Spiele dazu genutzt, als Mannschaft zusammen zuwachsen und Erfahrungen zu sammeln.

Die Junioren U18 mussten letzten Sommer den Abstieg aus der A-Klasse hinnehmen. Mit einem Neuzugang verstärkt, schafften sie im Winter die Hallensaison mit einem zweiten Platz in der B-Klasse abzuschließen. Vielleicht steht am Ende des Sommers für sie wieder ein Aufstieg an?!

Die Juniorinnen U18 wurden letzten Sommer Vize-Bezirksmeister. Leider konnten sie zum Endspiel nicht antreten, da der Termin erst fünf Tage vorher mitgeteilt wurde und andere Verpflichtungen nicht rückgängig gemacht werden konnten.
Kurz vor Silvester kam dann die Nachricht, dass die Mannschaft in die Verbandsliga aufgestiegen ist. Nach Rücksprache mit den Spielerinnen verzichteten sie auf den Aufstieg und starten im Sommer wieder in der A-Klasse. Mehr Spieltage und längere Anfahrtswege ist für die Mannschaft (vier Spielerinnen machen dieses bzw. nächstes Jahr Abitur) nicht machbar, zumal fast alle Spielerinnen auch noch am Wochenende in der offenen Klasse spielen.
Für drei Spielerinnen, Stefanie Amft, Kim Gisbertz und Jennifer Kriwett ist dann auch Schluss mit der „Jugend". Von der U11 an spielten sie gemeinsam in einer Mannschaft, auch eine Seltenheit in der heutigen Zeit.
Weiterhin gibt es eine Spielgemeinschaft mit dem TV Blau-Weiß und dem VfL Grafenwald.
Hannah Bombeck spielt dort gemeinsam mit ihren Freundinnen. Im Sommer noch Bezirksmeister in der U14 hoffen wir für sie, dass in diesem Sommer in der U18 es genauso erfolgreich weitergeht.

Mannheimer Versicherungen
Hauptvertretung Christian-Wiggert Kosubek

JUGEND TRAININGSSTANDKONTROLLE

Am 30.03.13 war es wieder soweit: Eine weitere Trainingsstandkontrolle (TSK) für Kinder/Jugendliche stand auf dem Programm.
28 junge Spielerinnen und Spieler im Alter von 5 bis 17 Jahren konnten in der Zeit von 10.00 – 13.00 Uhr in der Tennishalle am Schlangenholt ihr Können unter Beweis stellen. Neben der Überprüfung von spielerischen Elementen (verschiedene Schlagarten, Spielsituationen, etc.) wurden vom Trainerteam rund um Cheftrainer Anton (Toni) Radev auch Bewegungs- bzw. Schnelligkeitstests durchgeführt.

Die Teilnehmer waren mit Ehrgeiz und Spaß bei der Sache und konnten im Anschluss ihre Urkunde mit dem ermittelten Leistungsstand in Empfang nehmen.
Nicht nur der sportliche Aspekt stand bei dieser Veranstaltung im Vordergrund, sondern auch das gegenseitige Kennenlernen. Hierzu hatten auch die zahlreichen Zuschauer bei Kaffee und Kuchen Gelegenheit. An dieser Stelle nochmals vielen Dank an die Kuchenspender.
Alles in allem waren sich alle Beteiligten einig, dass die Trainingsstandkontrolle erneut eine „runde" Sache war.
Die nächste Kontrolle findet am 29.06.14 statt.

Wann bist du dabei?

JUGEND TERMINPLAN 2014

13.04.2014	**ab 11.00 Uhr**	**Saisoneröffnung** (s. separater Flyer)
03.05.2014	**ab 12.00 Uhr**	**Autowaschaktion für die Jugendkassse** Alternativtermine bei Regen: 11.05. oder 18.05.2014
24.05.2014	**ab 14.00 Uhr**	**Klettern mit anschließendem Grillen** (Eigenanteil wird noch mitgeteilt)
08.06.2014	**ab 11.00 Uhr**	**Pfingstturnier (Startgebühr 5,- Euro)**
16.06.2014	**ab 18.00 Uhr**	**Public Viewing auf der Clubanlage** Fußball-WM: Gruppenspiele: Deutschland – Portugal
21.06.2014	**ab 21.00 Uhr**	**Public Viewing auf der Clubanlage** Fußball-WM: Gruppenspiele: USA – Deutschland
26.06.2014	**ab 18.00 Uhr**	**Public Viewing auf der Clubanlage** Fußball-WM: Gruppenspiele: Deutschland – Ghana
29.06.2014	**ab 10.00 Uhr**	**Trainingsstandkontrolle**
bis 13.07.2014		**Weitere Termine Fußball-WM**
07.07. – 19.08.2014		**Sommerferien**
07.07. – 11.07.2014		**1. Sommercamp Tennisschule Anton Radev** Grillabend und Siegerehrung am 11.07.2014
11.08. – 15.08.2014		**2. Sommercamp Tennisschule Anton Radev** Grillabend und Siegerehrung am 15.08.2014
23.08. – 07.09.2014		**Jugendstadtmeisterschaften**
06.09.2014	**ab 17.00 Uhr**	**DVD-Abend mit Tischtennis, Grillen, etc.** (Filmwunschliste wird 2 Wochen vor Ferienbeginn ausgehängt) Alternativtermine: 13.09. oder 20.09.2014

TENNIS-AG BEIM TC BLAU-GELB EIGEN

Seit 6 Jahren gab es in den Sommerferien Tenniscamps für Grundschulen auf unserer Anlage. Fast 100 Schüler der Paul-, Rheinbaben- und Fichte-Schule nutzten die Gelegenheit, um erste Grundlagen des Tennisspielens zu erlernen.

JETZT GEHT`S WEITER – AUCH FÜR DIESE KINDER

Im letzten Jahr hatten wir mit der Willy-Brandt-Gesamtschule (in unmittelbarer Nähe unserer Tennisanlage) eine Tennis-Arbeitsgemeinschaft gebildet. Die erste Tennis-AG hat von November 2013 bis Februar 2014 stattgefunden, und es konnten sich 2 Mädchen und 5 Jungen in unserer Tennishalle sportlich weiterbilden.

JETZT GEHT ES NOCH WEITER

Mit Herrn Lohmann (Lehrer der WBS) und interessierten Schülern der Klassen 5-6 und 7-9 gab es am 20. Februar 2014 eine Info-Veranstaltung zu weiteren Tennis-AGs. Gäste waren Christiane Amft, Toni Radev und Günter Hommen, um evtl. Fragen zum Ablauf zu beantworten.

Ein Wunsch an die Tennis-AG´s ist, künftig eventuell Vergleichs-Matches mit anderen Schulen zu veranstalten.

Für die bisher angemeldeten 17 Schüler/innen sind die Trainingsstunden Sportunterricht. Unser Tennistrainer Toni Radev mit seinen Hilfen Heinz Rühmer und Günter Hommen wird in den Pflichtstunden eine gewisse Leistungsbereitschaft einfordern. Die Freude über das Erlernte soll die Kinder zu weiteren Steigerungen motivieren.

Den ersten Spaß beim Erlernen des Tennisspielens werden die Kinder in unserer Tennishalle erfahren und nach den Osterferien auf unseren Außenplätzen.

SILVESTER – DER KNALLER IM CLUBHAUS

Den Jahreswechsel im blau-gelben Clubhaus zu feiern ist seit Jahren für viele Vereinsmitglieder mit Familie und Freunden zur Tradition geworden.
Auch an diesem 31.12. fanden wieder viele Gäste den Weg zum Schlangenholt. In lockerer Atmosphäre begrüßte man sich wie alte Freunde und wer erstmalig mitfeierte war sofort mittendrin. Dank der Familie Acsente begann der Abend mit einem großartigen Buffet. DJ Michael legte die Musik auf, die Tanzfläche wurde ausgiebig genutzt und so erreichte die Stimmung rechtzeitig um 0.00 Uhr den Höhepunkt und das neue Jahr wurde mit einem Glas Sekt und lautstarkem Feuerwerk begrüßt. Bis in die frühen Morgenstunden wurde gefeiert und man verabschiedete sich mit dem Spruch:

Man sieht sich,
spätestens am 31.12.14.

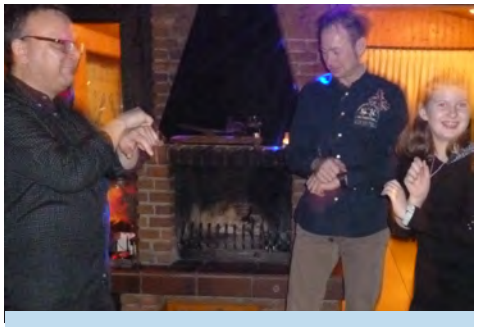
Gangnam Style oder was?

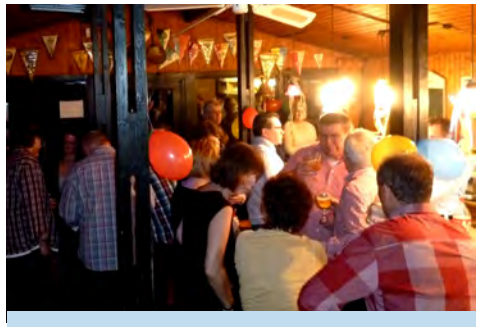
Am schönsten ist es an der Theke

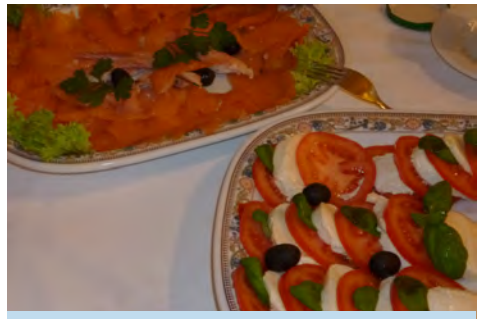
Lecker Essen

OSTERMANN
CENTRUM BOTTROP

IMMER EINE IDEE VORAUS -
5 WOHN-SPEZIALISTEN IN EINEM CENTRUM!

MITNAHMEMARKT
TRENDS
SOFORT WOHNEN.
Das Ideencenter, jung, cool, stylish, retro oder witzig. Wohnweisende Einrichtungsideen gleich zum Mitnehmen.

POLSTER & DESIGN-SPEZIALIST
Loft
RÄUME NEU ERLEBEN
LOFT bietet Design-Möbel für alle, die sich so einrichten wollen, wie es ihrem eigenen Lebensstil entspricht.

BABY-FACHMARKT
Baby TRENDS
ALLES SOFORT FÜRS KIND
Der Mega-Fachmarkt für unsere jüngsten Kunden. Das komplette Babysortiment von Autositz bis Kuscheltier.

KÜCHEN-FACHMARKT
KÜCHEN CENTRUM
1 CENTRUM, 4 WELTEN UND 1000 ALTERNATIVEN!
Alles unter einem Dach! Die ganze Welt der Küchen – präsentiert in 4 einzigartigen Fachbereichen.

DEUTSCHLANDS VIELSEITIGES EINRICHTUNGS-CENTRUM!

EINRICHTUNGSHAUS OSTERMANN

Jetzt online einrichten!
www.ostermann.de
24 Stunden Home-Shopping!

DAS FULL-SERVICE EINRICHTUNGS-CENTRUM.
Hier finden Sie für jeden Geschmack und für jedes Budget die optimalen Möbel. Überzeugen Sie sich selbst!

CENTRUM BOTTROP
Gewerbepark Bottrop-Boy/
Welheim an der B224
zw. A2 u. A42, Ruhrölstr. 1
Telefon 0 20 41 - 47 42 0

ÖFFNUNGSZEITEN:
Mo – Sa: 10.00 bis 20.00 Uhr

Restaurant ab 9.00 Uhr geöffnet

Einrichtungshaus Ostermann GmbH & Co. KG
OSTERMANN
Alles Wohnen dieser Welt – In einem Centrum!

TERMINE 2014

Bezirksspiele der Mannschaften	03.05. bis 01.07.2014
Verbandsspiele der Mannschaften	03.05. bis 01.07.2014 Nachholspiele: d. folg. So. 14.30 Uhr Bzw.: d. folg. Mi. 10.00 Uhr
Bezirksmeisterschaften	02.06. bis 08.06.2014
Tschernobyl-Pokal (Helfende Hände) off. Mix-Turnier Ausrichter: TC Waldfriede	03.08.2014 ab 11.00 Uhr
Stadtmeisterschaften der Jugend	
Meldeschluss:	15.08.2014
Auslosung:	20.08.2014
Beginn des Turniers und Ende:	23.08. bis 07.09.2014
Ausrichter: VfL Grafenwald	
Stadtmeisterschaften der Erwachsenen	
Meldeschluss:	15.08.2014
Auslosung:	20.08.2014
Beginn des Turniers und Ende:	30.08. bis 14.09.2014
Ausrichter: TC Blau-Gelb	
Siegerehrung Jugend und Erwachsene	**14.09.2014**
Players-Night im Rahmen der Stadtmeisterschaft	30.08.2014
Berger & Franz Cup Ausrichter: TC Waldfriede	15.09. bis 20.09.2014
Heinz Lehrmann Turnier Ausrichter: VfL Grafenwald	27.09.2014

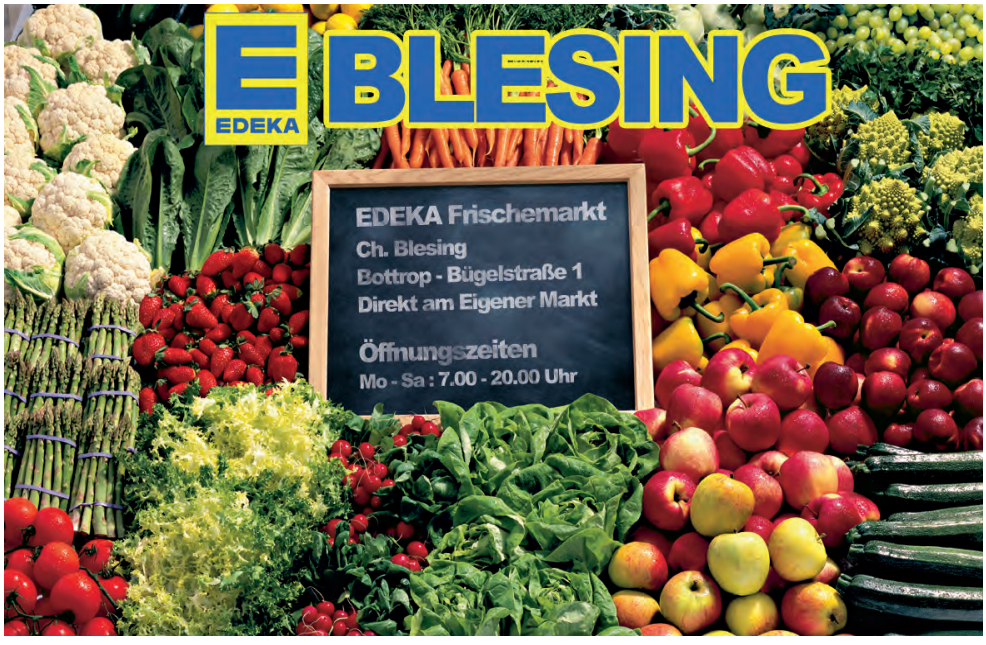

TENNIS ERLEBEN
Ihr wollt fit und gesund bleiben,
Ihr sucht deshalb eine Lebenssportart,
Ihr möchtet Eure Familie mit einbeziehen,
Ihr habt Leistungssportambitionen,
Ihr möchtet Freizeitsport betreiben,
Ihr wünscht Euch Spaß in geselliger Runde?
Dann seid Ihr in unserem Tennisclub richtig!
www.blau-gelb-eigen.de
Mitgliederbetreuung
Michael Amft
FON (0160) 580 79 35
Ωmega
Bestattungen
Würdevoll bestatten zu Festpreisen
Bestattungen
Fischer, Jünger u. Lehr
Günstige Komplettpreise
inclusive Friedhofsgebühren und
Einäscherungsgebühren
ab 1.099,00 €
46240 Bottrop, Gladbecker Straße 276
gebührenfreie Soforthilfe: 0800-66 342 33
Telefon 0 20 41 - 79 100, Fax 0 20 41 - 79 10 60
info@bestattungen-omega.de, www.omega-best.de
Mitten im Eigen
Markt Apotheke
im Eigen
Vienkenstr. 1 46240 Bottrop
Tel 02041 701 601
Fax 02041 701 603

SILBERNE EHRENNADEL

Unser langjähriges Vereinsmitglied und Tenniskollege Dietmar Stratmann wurde am 2. April 2014 durch den Präsidenten des Tennis-Verbandes Niederrhein e.V., Herrn Jörg Messerschmidt, für seine Verdienste um das Schiedsrichterwesen mit der TVN-Ehrennadel in „Silber" geehrt.

Dietmar Stratmann ist seit über 40 Jahren in unserem Verein Mitglied. Neun Jahre war er als Sportwart tätig. In dieser Zeit hatte der Verein noch über 700 Mitglieder. Der Zugang von Carsten Lemke (jetziger Bezirkstrainer), der die Jugend neu aufbaute und zu Erfolgen für Blau-Gelb führte, war seiner Vermittlung zu verdanken. Nach Erwerb der Schiedsrichterlizenz und später der Oberschiedsrichterlizenz ist er bei Stadtmeisterschaften, erste und zweite Bundesliga und bei nationalen Turnieren im Einsatz. Bei den Internationalen deutschen Rollstuhlmeisterschaften, beim Talentcup und bei den deutschen Hallenmeisterschaften der Senioren ist er als Oberschiedsrichter eingesetzt. Außerdem sah man ihn beim World-Team-Cup in Düsseldorf zehn Jahre als Linienrichter. Er ist im Sportausschuss des Bezirks 5 und nicht zuletzt ist er schon seit 12 Jahren Referent für Regelkunde und Schiedsrichterfragen im Bezirk 5. Dieses Leistungsspektrum ist dem TVN die silberne Ehrennadel wert. Wir Blau-Gelben gratulieren herzlich zu der verdienten Auszeichnung.

V.li. Gerhard Nölle (1.Vorsitzender Bezirk 5), Dietmar Stratmann, Jörg Messerschmidt (Präsident TVN)

feiern Sie mit uns... ● feiern Sie mit uns...

40 Jahre

Berger & Franz

Meisterbetrieb

Lassen Sie sich durch unsere 40-jährige Kundendienst-Erfahrung optimal beraten!

Ein HOCH auf TIEFPREISE!

Einbauherd mit Ceranfeld	~~549~~,- inkl. Lieferung	**249.-**
Waschmaschine Elektronisch	ab	**195.-**
Trockner	inkl. Lieferung ab	**169.-**
AEG Staubsauger 2.000 Watt	~~149~~,-	**59.-**
AEG Staubsauger 2.400 Watt	~~199~~,-	**79.-**
AEG Toaster	~~69,95~~	**29.-**
AEG Wasserkocher	~~69,95~~	**25.-**
Mikrowelle Edelstahl, 800 W mit Heißluft	~~179~~,-	**79.-**

(solange der Vorrat reicht)

Öffz: Mo.-Fr. 9-13 Uhr und 15-18 Uhr • Sa. 9-14 Uhr

Verkauf u. Reparatur sämtl. Wasch-, Trockenautom., Geschirrspüler, E-Herde u. Kühlgeräte preiswert u. m. Garantie

Sterkrader Str. 208-210 · Bottrop · Tel. 0 20 41 / 5 28 43

feiern Sie mit uns... ● feiern Sie mit uns...

Wir installieren, warten, reparieren ...

- Kommunikation und Datentechnik
- Digital-, Satelliten- und Kabelanlagen
- Elektroanlagen
- Haustechnik
- Reparaturservice

Elektro Schröder
Meisterbetrieb

Eickelkampspfad 3 · 47169 Duisburg · Telefon: 02 03 / 48 14 61 -5 · Fax: 02 03 / 48 14 61 -8
Web: www.e-schroeder.de · E-Mail: elektro@e-schroeder.de

ALTWEIBER

40 Jahre Altweiberparty der Bottroper Tennisvereine

Ein stolzes Jubiläum konnten die Bottroper Tennisdamen in dieser närrischen Session 2014 feiern.
Zum 40sten Male trafen sich die bunt kostümierten Tennisnärrinnen beim TC Waldhof. Der hatte unter Leitung von Renate Schiefelbein dieses Traditionsfest 1974 im damaligen City-Hotel ins Leben gerufen.
Wie immer strömten pünktlich um 16.00 Uhr die jecken Frauen ins Clubhaus am Quellenbusch. DJane Nicole war schon bester Laune und sorgte mit aktueller Karnevalsmusik und Hits aus den Charts für eine volle Tanzfläche. Es wurde geschunkelt, getanzt, gelacht und auf die schöne Feier angestoßen. Für das leibliche Wohl hatten die Waldhöferinnen ein leckeres Buffet gezaubert und hinter der Theke standen die „Hotten Totten" (2. Damenmannschaft) und versorgten die „Altweiber" mit Getränken.

Zu später Stunde kam auch noch das Prinzenpaar zum Gratulieren, denn Prinz Christian ist ein Spross der blau-gelben Familie Schürig.
So zeigt sich wieder einmal, dass Tennis nicht nur aus einem Schläger und einer gelben Filzkugel besteht, sondern auch für viel Spaß und Geselligkeit außerhalb des Tennisplatzes sorgt. Schneller als gedacht ging die Party zu Ende, aber 2015 heißt es dann wieder Bottrop Helau beim TC Rot-Weiß.

DJane Nicole und Renate Schiefelbein (rechts) bei der Begrüßung der Tennisdamen

TENNIS-CLUB BLAU-GELB EIGEN e.V. BOTTROP

Tennisschule Anton Radev

Innovatives Training
mit der
Ballmaschine

Das Hilfsmittel für
optimales Tennistraining

- Hilfestellung durch den Trainer aus der Nähe
- Individuelle Einstellmöglichkeiten:
  – variables Spielen
  – Bälle links/rechts verteilen
  – Slice, Topspin etc.
- hohe Schlagzahlen möglich
- Üben eines bestimmten Schlages

Mietpreise:
1 Std - 15 Euro
5 Std - 70 Euro
10 Std - 130 Euro

Für eventuelle individuelle Einstellungen kontaktieren Sie bitte den Tennistrainer:
Tel. 0172/2852215

STS
SCHUMACHER
FINANZEN & CONSULTING

WIR SIND ANDERS –
PROFESSIONELL UND UNKOMPLIZIERT!

BREITENSPORT
- ABSICHERUNGSKONZEPTE OHNE GESUNDHEITSFRAGEN
- INDIVIDUELL FÜR DIVERSE SPORTARTEN
- EINBINDUNG IN DIE PRIVATE FINANZPLANUNG

PROFISPORT
- ABSICHERUNGSKONZEPTE FÜR JEDE KARRIEREPHASE
- SPEZIALLÖSUNGEN FÜR JUGENDSPORTLER

SCHUMACHER
FINANZEN & CONSULTING GMBH

- TEAM VON 24 LEUTEN
- SPEZIALISTENANSATZ DURCH GEZIELTE SONDERAUSBILDUNGEN
- DIVERSE BEREICHE WIE FINANZBERATUNG & CONSULTING

KRÜMMERSTR. 14A
46240 BOTTROP
TEL: 02041 77 66 012
FAX: 02041 77 66 019
INFO@STS-FINANZEN.DE
WWW.STS-FINANZEN.DE

FRÜHJAHRSAUFBEREITUNG

„The same procedure as every year“

Der Winter ist vergangen, die Plätze schon fertig und so trafen sich pünktlich um 9.30 Uhr am 22. März die arbeitswilligen Vereinsmitglieder zur ersten Frühjahrsaufbereitung 2014.

Nach den schon wärmeren vorangegangenen Frühlingstagen, wurden sie an diesem Morgen kalt erwischt. Aber Kälte hielt niemanden davon ab die Schaufeln, Besen, Harken und Sägen zu schwingen. Die Sträucher und Bäume erhielten fachmännisch den Frühjahrsschnitt und die Wege und Beete wurden von Laub befreit. Eine super Idee kam den „blau-gelben Gärtnern“ bei der Arbeit. In dem Winkel zwischen Platz 7 und 8 wurden die Sträucher entfernt und eine Bank aufgestellt. Links und rechts von ihr Goldregen gepflanzt und rundherum noch ein paar Platten gelegt. Auf dem bei Spielern und besonders bei Zuschauern unbeliebten Platz 7 kann nun den spannenden Spielen im Sommer bequem zugeschaut werden.

In der Mittagspause stellte sich unsere Wirtin Adele Acsente an den Grill und die leckeren Würstchen fanden reißenden Absatz. Dazu ein erfrischendes Kaltgetränk und es konnte anschließend gestärkt wieder ans Werk bzw. Plätze gehen. Gemeinsame Arbeit bringt Spaß und das Wir-Gefühl lässt auch nicht auf sich warten. Ungeduldig werden die ersten Spiele auf den neu aufbereiteten Plätzen erwartet und mit gutem Wetter geht es bald wieder los.

i&M

Bauzentrum • Bautreff

Pawella

Mozartstraße 13 • 46240 Bottrop • Telefon (0 20 41) 70 62 90

EURO BAUSTOFF DIE FACHHÄNDLER

Europas führende Fachhändler für Bauen und Renovieren!

IMPRESSUM

HERAUSGEBER
TC Blau-Gelb Eigen e.V.
Am Schlangenholt
46240 Bottrop

FON (02041) 98 95 00
(02041) 98 95 91
FAX (02041) 98 95 92

info@blau-gelb-eigen.de
www.blau-gelb-eigen.de

REDAKTION
Monika Stratmann
Scharnhölzfeld 63
46238 Bottrop
FON (02041) 3 43 84
monika_stratmann@web.de

ANZEIGEN
Michael Amft
Middeweg 19
46240 Bottrop
FON (0160) 580 79 35
FAX (02041) 70 19 98
m.amft@pomp.de

Monika Stratmann
Scharnhölzfeld 63
46238 Bottrop
FON (02041) 3 43 84
monika_stratmann@web.de

FOTOS
Monika Stratmann, Michael Amft, Kim Becker-Salweski, Winni Labus, Markus Riad, Ulla Bähr, René Herziger Nicole Brosch, Kim Becker-Salewski

Blickfeld erscheint zweimal jährlich in einer Auflage von 500 Exemplaren. Nachdruck oder sonstige Reproduktionen sind nur nach vorheriger Abstimmung mit dem Herausgeber gestattet.

GESTALTUNG
Mr. GRIPS
Agentur für Kommunikation
www.mr-grips.com

DRUCK
POMP – Druckerei und Verlag
Peter Pomp GmbH, Bottrop

ANSPRECHPARTNER DES VEREINS

1. Vorsitzender und Mitgliederbetreuung
Michael Amft
Middeweg 19
46240 Bottrop
FON (0160) 580 79 35
FAX (02041) 70 19 98
m.amft@pomp.de

2. Vorsitzender
Thorsten Polnik
FON (0171) 497 40 64

Kassenwartin
Susanne Rehberg-Rodemann
FON: (02041) 7 77 98 70

Sportwarte
Martin Evers
FON (02041) 2 20 50

Christiane Amft
FON (02041) 97 67 03

Miguel Martin-Pelegrina
FON (02041) 9 158 5

Jugendwarte
Nicole Brosch
FON (02041) 77 65 29

Kim Becker-Salewski
FON (0151) 27 56 26 76

Reisemannschaft
Leo Schulte-Lippern
FON (02041) 5 37 93

Trimmgruppe
Jo Tümmers
FON (02041) 5 36 14

POMP – die innovative Druckerei mit modernster technischer Ausstattung, jahrzehntelanger Erfahrung und flexiblem Workflow. Wir fahren die Qualität Ihrer Drucksachen hoch und halten dabei die Kosten am Boden.

Damit jeder Druckauftrag für Sie eine Punktlandung wird, stehen Ihnen unsere technischen Berater zur Seite, die Ihre Druckaufträge wie Fluglotsen begleiten.

Sie haben gerade einen Druckjob „am Start“?
Dann brauchen Sie diese Nummer:

0 20 41/74 71-20

Druckerei und Verlag Peter Pomp GmbH
Gabelsbergerstraße 4 46238 Bottrop
Fon 0 20 41/74 71-0 **Fax** 0 20 41/74 71-50
info@pomp.de www.pomp.de

POMP
Druckerei und Verlag
Peter Pomp GmbH